

Copyright 日本建築学会

明治三十年以後

41'11
51'01
9'58
55'6
24'9
25'5 1/2

Tokada ①	Mitohakubi ①
Hosono ①	Yamashita ②
Moriyama ①	Mamizu ①
Kakaya ①	Ita ①
Karajima ①	Tashima ①
Yanaguchi ①	Osawa ①
Mitsumoto ①	So ①
Nakaya ①	Yokotawa ①
Hashino ①	Kasai ①
Namura ①	Ishii ①
Sekino ①	Shimizu ①
Asuzuki ①	Takano ①
Horiike ①	Nakamura ①
Fukurota ①	Kotayama ①
Hashimoto ①	Tomita ①
Ishida ①	Niizumi ①
Nagashi ①	Fuko ①
Osawa ①	Kawano ①
Endo ①	Tate ①
Yabuchi ①	Sone ①
Fukunaga ①	Nakamura ①
Nagano ①	Tanaka ①
Shira ①	Kawa ①

Sakai, Nishikawa,
 Otsu, Ito,
 Nishimura, Nishimura

七月八月生徒修業日記

7. 18. 修業院 持國寺 寺内修業
 19. 午前 浅草寺修業 持國寺 出頭
 20. 午後 浅草寺修業 持國寺 出頭
 21. 又 浅草寺修業 持國寺 出頭
 22. 又 浅草寺修業 持國寺 出頭
 23. 又 浅草寺修業 持國寺 出頭
 24. 又 浅草寺修業 持國寺 出頭
 25. 又 浅草寺修業 持國寺 出頭
 26. 又 浅草寺修業 持國寺 出頭
 27. 又 浅草寺修業 持國寺 出頭
 28. 又 浅草寺修業 持國寺 出頭
 29. 又 浅草寺修業 持國寺 出頭
 30. 又 浅草寺修業 持國寺 出頭
 31. 又 浅草寺修業 持國寺 出頭
 1. 又 浅草寺修業 持國寺 出頭
 2. 又 浅草寺修業 持國寺 出頭
 3. 又 浅草寺修業 持國寺 出頭
 4. 又 浅草寺修業 持國寺 出頭
 5. 又 浅草寺修業 持國寺 出頭
 6. 又 浅草寺修業 持國寺 出頭
 7. 又 浅草寺修業 持國寺 出頭

8
9
10
11
12
13
14
15

七八月学生投票の回数と経費

- | | | |
|-----|------|-----------|
| 10. | 4.40 | - 選挙新聞の代金 |
| - | 25 | - 投票用紙 |
| - | 3.09 | - 投票用紙の代金 |
| 12. | 3.36 | - 大分選挙区代金 |

建築学一覽
巻首

Religion

Sintona

唯一
の神
西神(神代)
八幡
流し
春日
大社

Andalistic

奈良朝
天智朝
神
安
日
連

福門
塔中
段橋
段所
段所
段所
段所
段所
段所
段所
段所

Lecture

Spencer's Biology

Civil

昇平
昇平
昇平
昇平
昇平
昇平
昇平
昇平
昇平
昇平

八月

10 田, 寺, 園, 家,
 11 柳, 土, 山, 花, 木, 屋, 野,
 12 柳, 屋
 13 田, 野
 14
 15
 16
 17
 18
 19
 20
 21
 22
 23
 24
 25
 26
 27
 28
 29
 30
 31

九月

1
 2
 3
 4
 5
 6
 7
 8
 9
 10
 11
 12
 13
 14
 15
 16
 17
 18
 19
 20
 21
 22
 23

昭和二十年九月以後

伊藤誠

伊藤誠

八月十七日 十巻	2.00
九月十五日 十巻	1.12
十月五日 月謝小巻	2.00
十一月分 学費小巻	3.00
十二月分 学費小巻	1.40
十二月分 学費小巻	3.00

伊藤誠

九月十日 十巻	1.00
九月十六日 月謝小巻	7.00
十月一日 十月分 学費	5.00
九月分 食料	5.00
十月分 食料	5.00
十一月分 学費	5.00
十一月分 食料	
十二月分 食料	5.00
十二月分 学費	5.00

有壁一石

九月の 建築費料	円
十月の 建築費料	3.50
十一月の 建築費料	5.00
十二月の 建築費料	5.00
十二月の 建築費料	5.50

02.8

矢野春太郎

九月十二日 建築費料 3.00

12月 10日

木子幸三郎

十一月の 建築費料 3.50

土田 郵部	円
月 食料	2.50
十一月	5.00
十二月	5.00

学資清取境
昭和三十年

伊集 秋吉	円
十一月	19.30
十二月	30.00

木子章三郎

明治三十年

有野一雄

九月分 (但半ヶ月) } 10.00

十月分

十一月分

十二月分

5.00

土田俊三郎 十月分 (1/2)

十一月分

3.00

5.00

昭和二十年

九月 収入金

50.00	共同本主物出張金
55.00	内務省陸中出張金
41.66	九月内務省出張金
85.00	除積金
135.00	九月の町貯金
135.00	町貯金
326.66	
8.19	
266.66	
253.77	
12.67	

昭和二十年

九月 諸掛枚数

28.00	九月年家賃	32.00
	電費	11.65
	諸掛	86.00
	米、油、酒、炭、油	50.80
	其他諸掛	24.80
	車代	86.00
	出張費	36.70
	招待費	3.00
	探検費、地上、西、成田行	16.00
	小遣金	9.50
	妻へ支給	14.12
	下女へ支給	4.00
	母へ支給代	10.00
		228.77
	外に支払代掛	25.00
		253.77
		円

十月
十一月
十二月
残

十月收入金

12.67	美規編抄金
41.66	(山崎) 十月份在会金
110.00	新買八枚電送戻
57.00	電送銀五折 5折費
60.00	内務省寄長手新課費
<u>198.35</u>	
10.00	有壁丸下 兩月分賃御
3.00	以取十月分賃御
<u>191.35</u>	

百九十一月三十九日

二月六日 五、五、五

十月支拂金

16.00	家賃
8.00	秋去寄便
4.00	学費
6.00	田馬運送
5.50	十五回印刷費
57.50	印刷費
10.00	出張印刷費
<u>80.00</u>	印刷費
187.00	印刷費
<u>192.35</u>	(内取書八袋七十四)
5.65	
10.00	印刷費

19135

百九十四日

194
19135
265
0.00

十一月収入

41.66	内務省協定
50.00	大塚子(相模町)
31.00	田舎 雑費色紙
30.00	政支学費
70.00	松宮町返金
<u>212.66</u>	
同	
5.00	田舎復讐(十一月)
<u>217.66</u>	

$$\begin{array}{r} 212.66 \\ -165.15 \\ \hline 47.51 \end{array}$$

$$\begin{array}{r} 217.66 \\ -167.15 \\ \hline 50.51 \end{array}$$

二百十七月十六日

四十有五十、残余
五十有十五、残余

十一月支出

2	
5.65	
16.00	家賃
10.00	秋支返支用、下女俵
30.00	福排
20.00	。(米及新米)
8.00	車代
9.50	福分費
20.00	時々集分費
30.00	肉村へ貸与
10.00	煤雜費
6.00	福物排へ排
<u>165.15</u>	
同	
17.15	
<u>167.15</u>	

百六十七月十五日

十月収入

497.51
 41.66
 3.00
 404.10
 582.17
 5.00
 5.00
 30.00
 875.17
 円

六百二十五円十七角

595.17
 318.42
 276.75

山
 十一月残余
 内務省手當
 翌月手當
 収入手當
 且未納税金
 加金手當(十一月)
 解(十一月)
 沙都退金

622.17
 338.42
 283.75

残金二百八十三円

625.17
 -338.42
 286.75

十二月支出

祐吉、島田、下女手 10.00
 家賃 16.00
 持物屋へ掛 19.50
 諸掛△ 62.00
 諸費 6.50
 京都旅費(一部) 30.00
 洋服代 18.00
 車代△ 5.00
 実費立替 20.42
 京都旅費 11.00

238.42
 200

10月
 15日
 17日
 24日
 25日
 26日
 27日
 28日
 29日
 30日
 31日

三月十六日七十五角残

三月十四日四十五角

呼吸機一年

一月支出	与月0000
200.00	内務局
41.66	有壁の(12月分)
5.00	教育費(12月分)
30.00	教育費(12月分)
20.02	実習20区金
<u>383.83</u>	

7
383.83
185
198.13

一月支出	
五柳出納費(一部)	35.00
税金(不同, F5)	25.50
講習費	2.00
預習費(同2大出外)	19.00
外費代	15.00
食費	16.00
諸色代	60.00
半代(国法代)	16.50
	<u>195.00</u>

100
100
100

三十一年二月

収入

178.83
 5.00
 5.00
 水1.66
 53.00
 11.38.00
 336.49

正月保至分
 5月一月交納
 有型一月七円
 10階至分
 費用今本帳取分

~~11.38.00~~
 内取分取分取分

336.49
 -167.50
 168.99

336.49
 -167.50
 168.99

三百三十六円四十九銭

支出

一月個人代 7.50
 孫女手取代 5.00
 費回分取分取分(内注) 30.00
 孫女手取代 10.00
 家賃 16.00
 浴色(手代共) 60.00
 孫女手取代 5.00
 下女手取代 3.00
 孫女手取代 16.00
 筆司 16.00
 167.50

百六十九円五十一銭

三月

入

先月繰上	166.99
内務省手帳	81.66
三月分内務省手帳	45.00
内務省手帳	1.00
有星二月分手帳	5.00
内務省手帳	25.00

出

内務省手帳	70.00
政友へ	5.00
友同へ	3.00
下女へ	2.00
家賃	17.00
諸金	10.00
諸色(代金)	60.00
内務省手帳	
諸金	
内務省手帳	2.00
矢野叔父へ	20.00
雑費	
矢野諸費用	10.00

収入

芳月舎原稿	412.00
内務省	15.00
竹西殿手書	300.00
皇国分報手紙	5.00
有聲二月の夜料	200.00
北白川神宮設計料	20.00
支那一浪の遊覧	20.00
保良分報手紙	20.00
大正報手紙	180.00

四月支出



191

1. 増元 1000.	1000.
2. 巻表上石打	500.
1. 石垣	200.
1. 土切取合土	400.
周圍木柵	1000.
塙中門	150.
康門側木柵	500.
休息所	800.
籠籠台	1000.
内垣打井戸塙	90.
右側手周圍土	500.
右石段左大石段	500.
右側手下左大石段	1000.
合	500.
	9650

神一	長良川は橋まで10h	
神二	二月十五日	
神三	一月三十一日	
神四		
神五		
神六		
神七		
神八		
神九		
神十		
神十一		
神十二		
神十三		
神十四		
神十五		
神十六		
神十七		
神十八		
神十九		
神二十		
神二十一		
神二十二		
神二十三		
神二十四		
神二十五		
神二十六		
神二十七		
神二十八		
神二十九		
神三十		
神三十一		
神三十二		
神三十三		
神三十四		
神三十五		
神三十六		
神三十七		
神三十八		
神三十九		
神四十		
神四十一		
神四十二		
神四十三		
神四十四		
神四十五		
神四十六		
神四十七		
神四十八		
神四十九		
神五十		
神五十一		
神五十二		
神五十三		
神五十四		
神五十五		
神五十六		
神五十七		
神五十八		
神五十九		
神六十		
神六十一		
神六十二		
神六十三		
神六十四		
神六十五		
神六十六		
神六十七		
神六十八		
神六十九		
神七十		
神七十一		
神七十二		
神七十三		
神七十四		
神七十五		
神七十六		
神七十七		
神七十八		
神七十九		
神八十		
神八十一		
神八十二		
神八十三		
神八十四		
神八十五		
神八十六		
神八十七		
神八十八		
神八十九		
神九十		
神九十一		
神九十二		
神九十三		
神九十四		
神九十五		
神九十六		
神九十七		
神九十八		
神九十九		
神一百		

Kamakura

三井寺
鐘

(支那)

- 智通大師の書に於て
- 蘇頌の語に「天界の神」
- 法親王の書に「天界の神」
- 七曜七福の書に「天界の神」

削滅心, 消ス

- obliterate = 消滅
- conviction = 信
- lika = 下部, 有罪
- nimbus = 雲
- grace = 恩恵, 慈悲
- grief = 悲しき, 悲
- vapor = 霧

秋先入仕拂

畑山	1.00	19,30.
田中	7.00	30,00.
田中	10.00	44,30.
田中	10.00	30,00.
田中	10.00	
	38.00	
大工費	5	
	43.00	
一尺	15.00	
三尺	10.00	

51-

11.0

2.0

10.0

1.0

秋先
入仕
拂
田中
畑山
大工費
田中
田中

他基平本一巻打三丁留地
流倉方 田中苗造
早稲島野花九十三巻地
墨江麓水

Construction detail.
 Decoration. Construction.

瓦葺き平屋

五号四角二重瓦葺き作り上層屋根四角
 同田土壇 前側柱逃越、両隅三間
 床二間土壇△
 同田土壇柱逃越、若雨三戸柱面一戸、
 内除子ハ上層土壇上。

下重軒二〇軒、出廻
 上重四手先二重瓦葺き木、軒二〇軒。地蔵石
 橋月形。

瓦根中瓦葺上層壁、両隅能向の上。
 内軒板上ノ橋天井。

△隅茅面雨漏り格蓮子。其他は白壁。
 上層壁格間、壁ニ柱蓮子二間ノ光床
 二取也。

224 225

plan. 廣規理子122点

16	10.1	10.15
202	10.1	10.07
1016	10	10.07
2.	16	30.27

101	101
303	302
76	76

杉材	四十六尺三寸	
柴下	三十六尺二寸	
下重	軒瓦石	$0.04 \times 200 - 4.45 = 18.15$
上重	軒瓦	$4 \times 39.2 - 4.45 = 154.75$
棟高		$4 \times 55.5 - 4.45 = 217.55$

226	332	5705
445	445	445
1815	3495	5260

室邑古 秋祭	三日
原山古 八角堂 秋祭	二日
春日社 実例	六日
其他巡視	四日
屋家手 秋祭	二日
其他巡視	四日
往復	四日

二十五日

- 1 安曇院 上田泊
- 2 上田院 別所着
- 3 別所滞在
- 4 〃
- 5 〃
- 6 〃
- 7 〃
- 8 別所院 長野着
- 9 長野滞在
- 10 長野院 緑野郡着
- 11 緑野院 女子着

2021/4/7

この文の流す水は山麓の
山麓の清流が流す

山麓の清流が流す
山麓の清流が流す

山の文
流す水
山麓の清流
山麓の清流

山麓の清流
山麓の清流
山麓の清流

山麓の清流
山麓の清流

身丈 目方
 5'1 = 12500.
 5'1 = 13265.
 5'2 = 140608.
 5'3 = 14887.
 5'4 = 15746.
 5'5 = 16637.
 5'6 = 17561.
 5'7 =
 5'8 =
 5'9 =
 6'0 = 21600.



	24000.
陸	52
下	52
	108
	260
	2704
	52
	5408
	13520
	140608
	54
	58
	216
	270
	2916
	24
	11864
	10580
	157914
	16
	56
	326
	280
	3136
	56
	18810
	15680
	175616

日新建築社
東京支店



全志
下

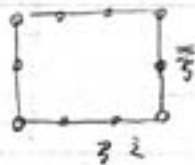

上
5
5

山門
三子
腰
根
戸

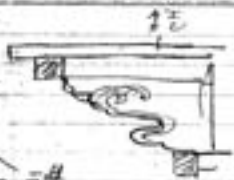

欄干 全形 下二層 へつり

大正 厚さ 計 約 三寸

欄干
入母屋
瓦
葺し
概

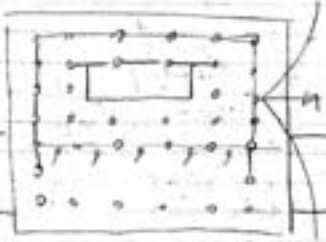

外観

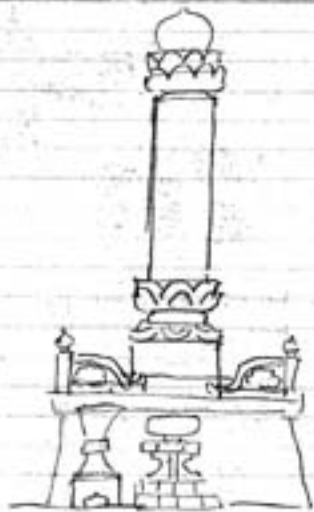

石
三層
高
約
三
尺

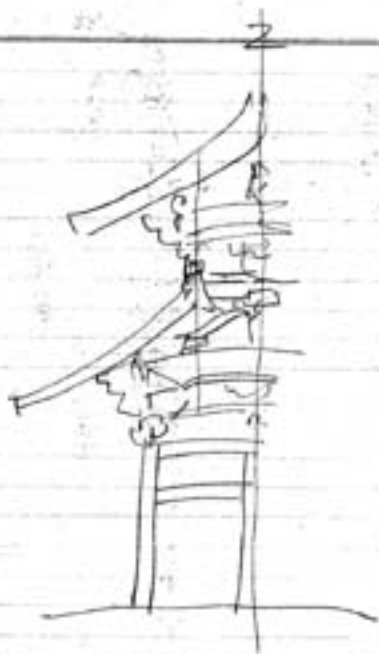

高
三層足利和代の象合末

大陽塔



八重

祝師の台

高五丈二尺

新塔(要例)

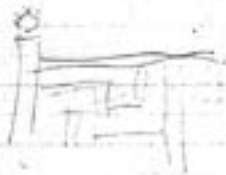
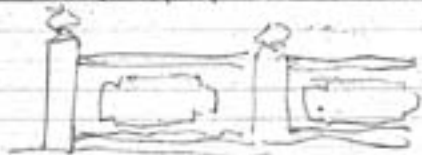

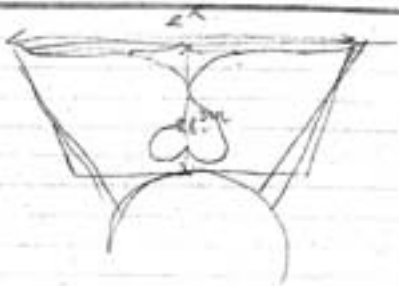

11月11日
 榎園中
 一

此段他行重二陳其三...
 若何教去...
 此句...
 在...
 世...
 是...
 上...
 保...
 而...
 五...
 未...
 下...
 下...
 此...
 思...
 全...

榎園字長重四成試

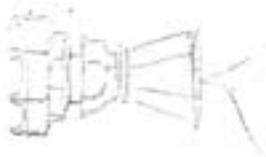
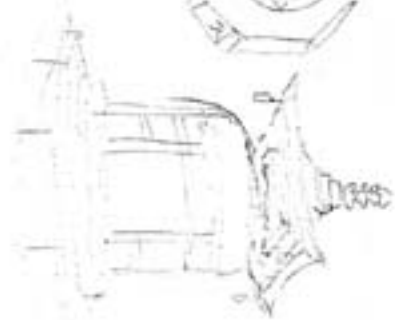
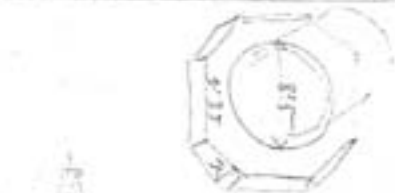
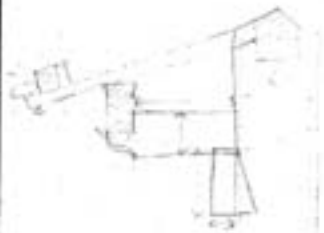



三月五日
 三月六日
 三月七日
 三月八日
 三月九日
 三月十日
 三月十一日
 三月十二日
 三月十三日
 三月十四日
 三月十五日
 三月十六日
 三月十七日
 三月十八日
 三月十九日
 三月二十日
 三月二十一日
 三月二十二日
 三月二十三日
 三月二十四日
 三月二十五日
 三月二十六日
 三月二十七日
 三月二十八日
 三月二十九年
 三月三十日

三月五日

三月五日	三月六日	三月七日	三月八日	三月九日	三月十日	三月十一日	三月十二日	三月十三日	三月十四日	三月十五日	三月十六日	三月十七日	三月十八日	三月十九日	三月二十日	三月二十一日	三月二十二日	三月二十三日	三月二十四日	三月二十五日	三月二十六日	三月二十七日	三月二十八日	三月二十九年	三月三十日
奥陽	新善師	北岡	三宅	三宅	三宅	三宅	三宅	三宅	三宅	三宅	三宅	三宅	三宅	三宅	三宅	三宅	三宅	三宅	三宅	三宅	三宅	三宅	三宅	三宅	三宅

善走奇

Copyright 日本建築学会

明治三十年以後

九野 軒高あり
お殿、不吉をぬ

名陽寺 上屋軒高十三尺七寸、
椽高 椽下レ

大報恩寺 借造形式、寸尺、あヌ

言問 三巻軒高 三三、二八、
椽高 三九、二ト、アリ、三三、
三九、二ト、アリ、三三、
三九、二ト、アリ、三三、

袋者寺
所在地、普通、
記筆、借造形式、寸尺、

東寺寺院 自宅

高見了 内坊

礎礎院 自宅

五山院 自宅

安了金堂 大学

五色塚 自宅

大徳了 虎門 自宅

清光了 自宅 大学

加勢院 自宅 内坊

及借造形式、寸尺、



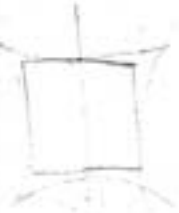
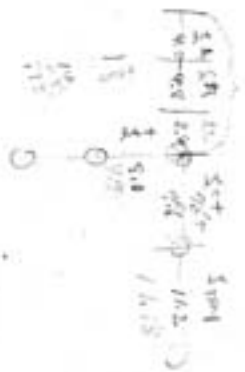

地敷
 之
 丸形
 三
 五