

大正六年

俸給	12,000.00
厩費	2,500.00
旋巻	1,000.00
飛給批費	195,000.00
	<hr/>
	200,500.00

$\frac{100}{8000}$

$\frac{100}{8000}$
 $\frac{100}{8000}$
 $\frac{100}{8000}$
 $\frac{100}{8000}$
 $\frac{100}{8000}$

Table with 2 columns and 4 rows of faint text, likely a ledger or index.





へルセポリスノ宮殿	10	16	26h
へルシヤノ藝術館	40	60	26h
会館	30	30	
へキ山	30	31	
へク	30	30	
フリスチ護衛隊	30	30	
フリスチノ式建築	15	27	
九田君	10	29	
ホリスノシラス	15	28	

3張表	500	500
従道 横長	50	30
厚積 横長	120	150
120厚 横長	40	40
120厚 縦長	50	50
50厚 縦長	50	50
50厚 縦長	50	50
90厚 縦長	90	90

所要

540	500	98
50	50	100
120	50	100
50	50	100
50	50	100
50	50	100
950		

丁張

500	98
50	100
50	100
50	100
50	100



昭和五年八月二日創立
 康平三年五月四日再建
 三ノ宮三ノ宮
 土場一面二十四尺寸 高七尺
 外除一面十六尺寸
 内除一面八尺寸五分
 軒高 一丈一尺七寸
 石段 下三下三十九尺寸
 石段 上三下三十八尺寸



露園瀨苑
 カザシの建築、内部の配置
 地境の取違、内部の配置

建茶子上下の區別あり

一、建茶子(建茶子)の区別あり

二、建茶子の区別あり

三、建茶子の区別あり

四、建茶子の区別あり

五、建茶子の区別あり

六、建茶子の区別あり

七、建茶子の区別あり

八、建茶子の区別あり

九、建茶子の区別あり

十、建茶子の区別あり

十一、建茶子の区別あり

十二、建茶子の区別あり

十三、建茶子の区別あり

十四、建茶子の区別あり

十五、建茶子の区別あり

十六、建茶子の区別あり

十七、建茶子の区別あり

十八、建茶子の区別あり

十九、建茶子の区別あり

二十、建茶子の区別あり

一、建茶子の区別あり

二、建茶子の区別あり

三、建茶子の区別あり

四、建茶子の区別あり

五、建茶子の区別あり

六、建茶子の区別あり

七、建茶子の区別あり

八、建茶子の区別あり

九、建茶子の区別あり

十、建茶子の区別あり

十一、建茶子の区別あり

十二、建茶子の区別あり

十三、建茶子の区別あり

十四、建茶子の区別あり

十五、建茶子の区別あり

十六、建茶子の区別あり

院地要旨

一、院ノ経過

- 一、春修寺ノ沿革ニ基キ、日下野地内、院地ト共、計画十数回ノ繰返ラテ、
 其ノ最終ニ於テハ提出セリ。
- 二、リ、後色ノ注文ヲリ、春修寺分例ニモ
 多クノ修繕アリタルニモ、モリテ人更ニ
 修一區ホウ提出シ、諸君ノ名譽ナキ
 批評ヲ乞フ改メナリ。
- 三、フ、院ノ出来テ由未ハ春修寺ノ限
 中修繕ナシテ、
 〇、院地ノ修繕施設、何等カ紀念公備ヲ
 了テ、
 了、修繕ニ連リ夫レニ代リ修繕
 了、大運功場(スミヤク)ヲ作ル。
- 四、修繕施設ヲ修繕シテ、附設修繕
 場、レ、ロ、修繕ト同修繕ニ充テ、
 以上ノ修繕施設ノ経過ナリ。
- 〇、修繕
- 一、由修繕ト主要施設トシ、由修繕
 記念ナリ。
- 〇、修繕

1. 青山池ヨリ井場池ニ大運功場
 2. 院地ニ設クヘ運スルモノ
 3. 院地内ヨリ運スルモノ
 4. 千駄ノ水ヨリ運スルモノ

5. 院地内ヨリ運スルモノ
 〇、院地内ヨリ運スルモノ
 建修、院地ニ意シテ修繕、
 芝生、池等ヲ設置スル。

四以上ノ修繕ト足スルモノ、
 院地ナリ、及、其分ナリトモ、
 甲 建築

イ、井場池

5. 院地内ヨリ運スルモノ
 〇、院地内ヨリ運スルモノ
 建修、院地ニ意シテ修繕、
 芝生、池等ヲ設置スル。

院地内ヨリ運スルモノ
 〇、院地内ヨリ運スルモノ
 建修、院地ニ意シテ修繕、
 芝生、池等ヲ設置スル。

院地内ヨリ運スルモノ
 〇、院地内ヨリ運スルモノ
 建修、院地ニ意シテ修繕、
 芝生、池等ヲ設置スル。

- ニ、住宅の設計をテシヨレ、
- 1. 推田の方面ニ宿願セリ、
建前ハ地味上ノ方面カセヨト思ヒ
テ、トシヨシハ同マ、設計トシテ用ランヤ
- 乙 2. 住宅の設計
1. 住宅の形ヲ作リ直保ニ進ム事
此方ニ制子ハ長ク父モ長クナリ、
- 2. 駅後直保ハ設計シ集ル、故地有ハ
度々トシエキヤナリク、円形ヲ用ユリ
- 3. 住宅ニ交通モ多クハレ、何レノ方面
モ通ス
- 4. 作りテ設計ス

- 5. 比較的主要トシカセム大切ナリ、
- 6. 連続線ハ、推田ニ止マシヤルコソ
スルコトムヤ、修直線ハ直角ニセカ
カナリ。
- 7. 電車線ハ一却地下鉄トナリS形
ヲセテ後濃町ヨリ後青山ニ通ス、
- 8. 人、池ハカ直線ナリ、
- 9. 住宅は設計ハ特ニ注意ナリ

丙 住宅の設計

- 1. 建物ニ應ジ、後景ヲ指抹トシ
あり之をセトシ、林泉ヲ作ルハ水ハ
庭を井ノ外ヨリシテホ研究スハレ
- 2. 阪谷氏ヨリ大作ノ設計アル事下、
- 3. 大市氏ヲ長トシテ意見ヲ取極
メテナリ
- 3. 多量ノ意見ヲ以テ、設計減テスヘ
キナリ
- 4. 大市氏ヨリ大作ノ設計アル事下、
設計減トシタナリ

線論

出弟ニシテ、
丁ニシテ、
アナルハレ、
ベレ。内ニ見ハ、
タシ。

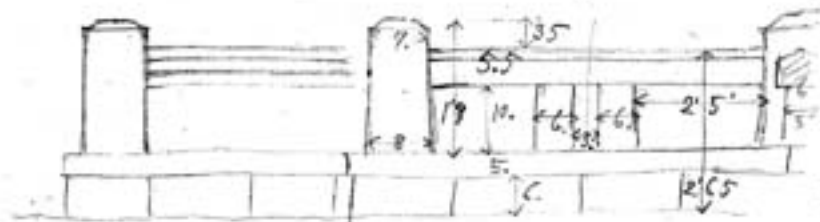

$\frac{1}{10}$
 $\frac{35}{2}$



三町
3000

300X1003000

- 三、
- 一、井場為陸上構造、
 - 二、構造位置、
 - 三、道路ノ感シ、
 - 四、池畔ノ体裁、
 - 五、建築ノスタイル、
 - 六、銅像ノ存廢、
- 根本問題
- 一、直線式カ曲线式カ、
- 二、殿趾ヲ重大視スルヤ否、

要約



280

支那の建築

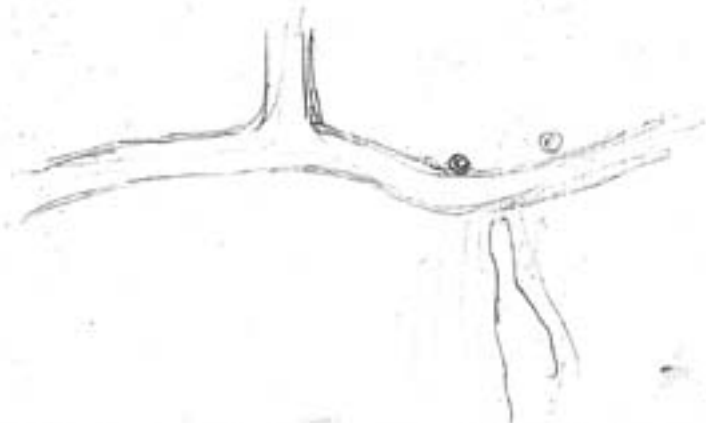

手標 30坪
道具瓦

坪
450支

手標 300
道具 150.



手標 252
道具 126
坪 378
坪 100
478.



車銀 $1620 \times 4 = 6480$
 倉 $300 \times 4 = 1200$
 靴 $= 300$

 油計 30,000.00
 314,800.40
 344,800.40

 車銀 $6480 \times 400 = 2,592,000$
 倉 $1800 \times 250 = 450,000$
 靴 $300 \times 150 = 45,000$

 庭園 $= 20,000$
 用圍門 $263^3 \times 80 = 2,104,000$
 門. 門衛 $3 \times = 20,000$

 3,148,040.

三階建
 倉庫 二棟 百四十坪
 車銀 千六百二十坪
 四階建 溜下毛 甲滑

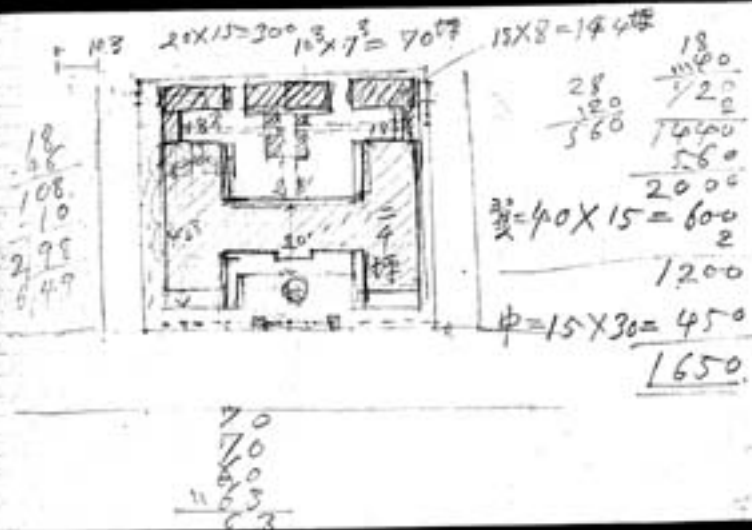

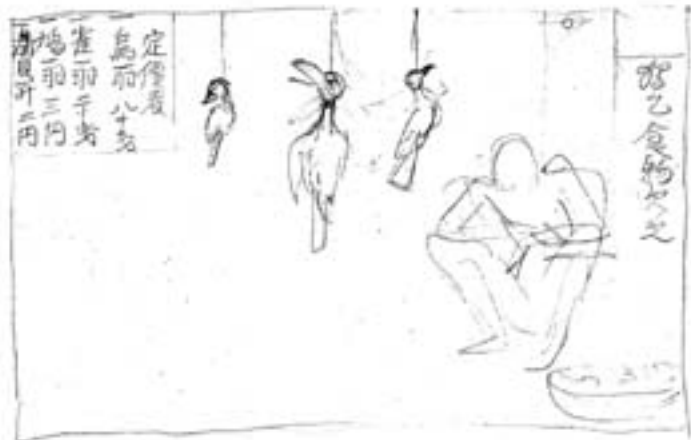

定修長
鳥羽八十
雀羽千
鳩羽三
鳥羽二

才一室 三百二十百
三十六坪

才二室 三百二十八百
二十四坪 (型板室)

才三室 (全室) 四百七
十坪二十八坪

合弁 七十七坪八十八坪

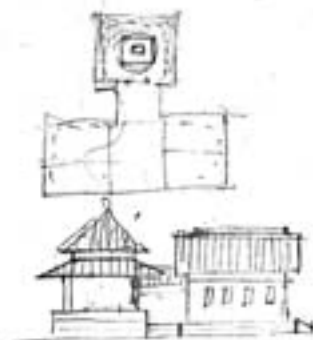

	一人	合計	合計
技師長	4000	16000	16000
技師	2500	10000	10000
主任	2500	10000	10000
主任	2500	10000	10000
主任	720	2880	14400
主任	720	2880	8640
主任	720	2880	14400
主任	720	2880	17520
主任	720	2880	40800
主任	1000	4000	8000
主任	1000	4000	8000
主任	600	2400	2400
主任	800	3200	16000
主任	2000	8000	20000
主任	1000	4000	10000
主任	500	2000	5000
主任	500	2000	5000
主任	2000	8000	20000
		245320	

$$\begin{array}{r} 1720 \\ 4600 \\ \hline 9600 \\ 39400 \\ \hline 49000 \end{array}$$

$$\begin{array}{r} 8/1500/18 \\ \hline 8 \\ 80 \\ 60 \\ \hline 15 \end{array}$$

3人。下 1000 中 800 上 700

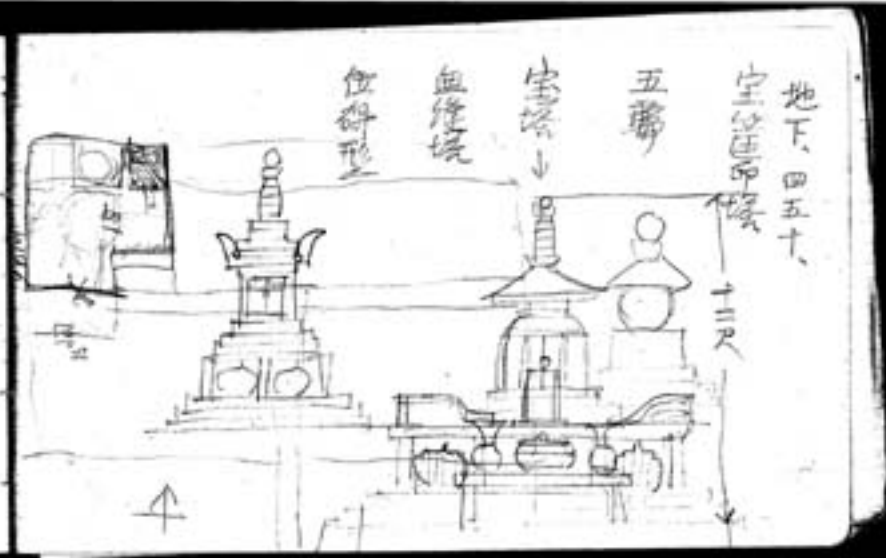
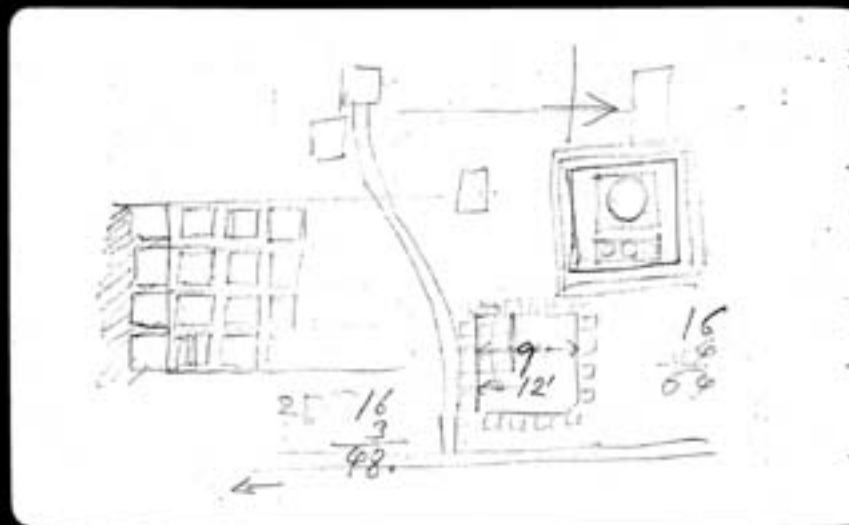

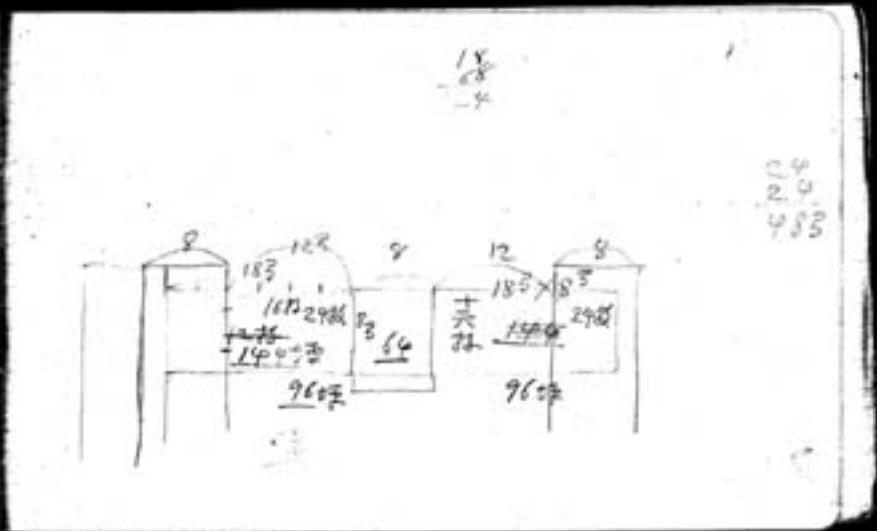
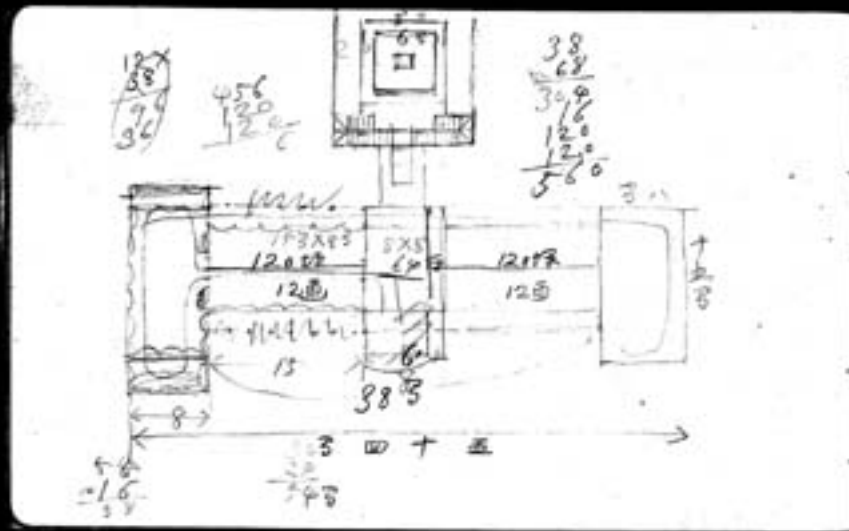

15
 主任设计係 五人
 圖面係 七人
 現場係 七人
 技師係 三人
 土木係 三人
 電気係 三人
 機械係 三人

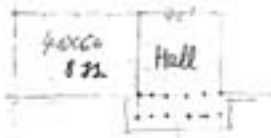

三十万

$$\begin{array}{r} 920 \\ 16 \\ \hline 932 \\ 5 = \\ \hline 580 \\ 12 \\ \hline 116 \\ 58 \\ \hline 2880 \\ 12 \\ \hline 506 \\ 288 \\ \hline 34560 \end{array}$$

總長	一人	7000	田中	一人	6000
主任	3人	2800	田中	一人	6000
技師	12人	5800	田中	一人	6000
圖面	25人	500	田中	一人	6000
現場	7人	720	田中	一人	6000
技師	3人	7000	田中	一人	6000
土木	3人	2500	田中	一人	6000
電気	3人	1800	田中	一人	6000
機械	3人	5000	田中	一人	6000
其他	12000		田中	一人	6000

總計	16000
3	30000
24240	34560
27840	50000
50000	11520
9280	6000
29000	10000
6000	8000
8000	5000
8000	4000
158360	247080

81

30段
75
15.0

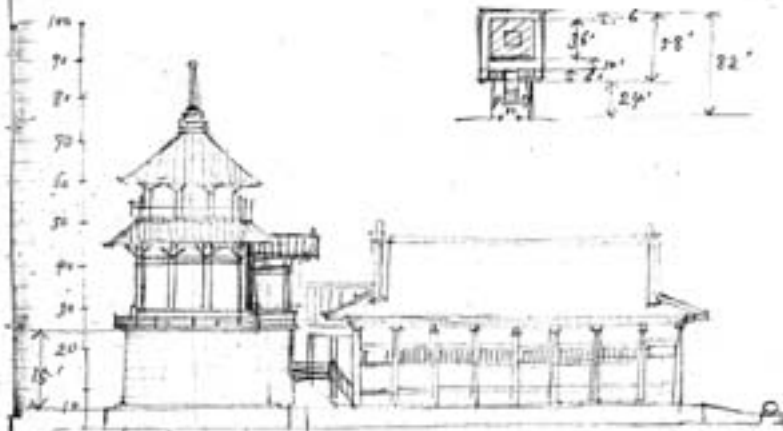
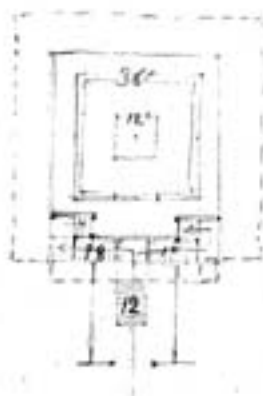

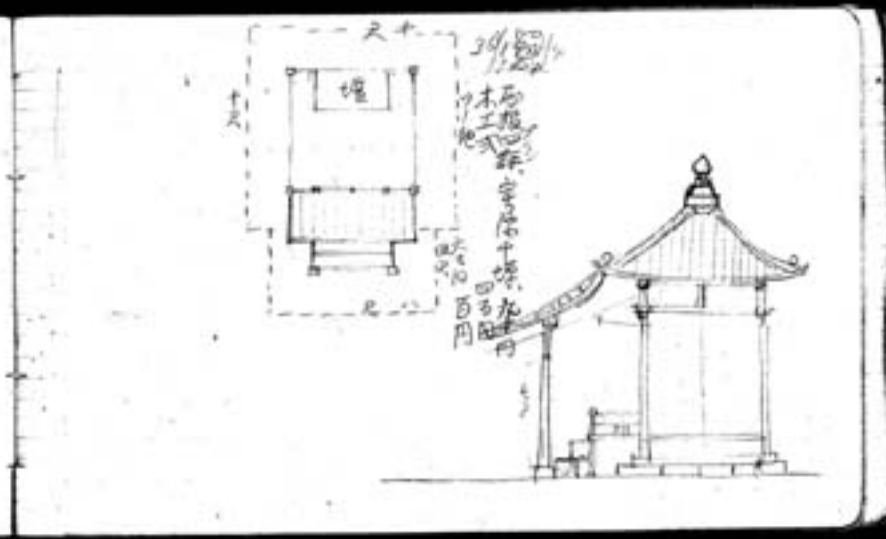

教師 ~~加藤~~, 高橋, 小野, 増田, 石井

雑務 一人

七五

競持場

池田 〇
岡 〇
奥本 〇
茶 〇
五五

その他

増田(角南) 〇
木村 〇
池田 〇
東六 〇
三五

繪画教
附設

高橋(年十月) 〇
佐野 〇
山 〇
毛利 〇
四四

共通

大口 五
南 五

◎

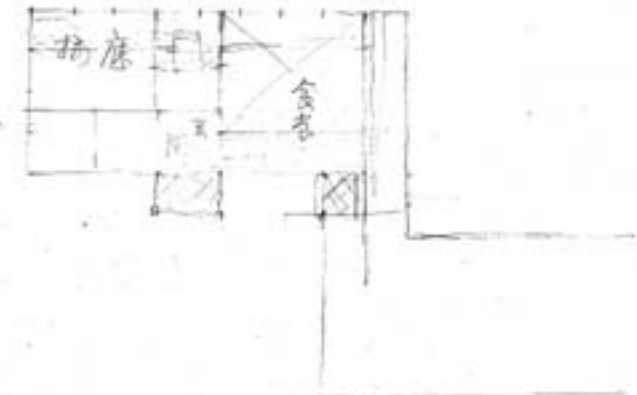

37.12 36000
 48.13 32000
 59.14 34000
 60.15 36000
 61.16 40000

30x7.

50000.
 913
 7132000.
 21000
 30000.

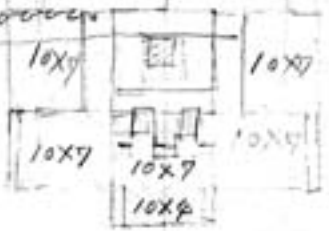

210.
 280
 70
 160
 600.



17
 16
 25 | 32x2-64

- 油巻神社の件
- 一、後成を説き、油巻を力う揚ス。
 - 二、一見をり存す素ス、自画自賛す
依りて
 - 三、大層す区区に出せり
 - 四、低き事
 - 五、出巻第ヨキナ
 - 六、山ヲクハシル故撰ノミ大
 - 七、湯建を築祀堂ノ美
 - 八、全園飾ノ久ハキ
 - 九、他年樹林成ラハ成ニミ大
- 大起工式ハ付
油巻ノ区ヤラマナ

沖=同
其在矣十名共⁷⁰⁰ 能

一、
5000
3000
2000
2000
4000
12000 + 7000 + 1000 = 20000

1556	-	16000 + 2500	16000
157	-	18500 + 2700	18000
158	-	27200 + 2800	20000
159	-	27000 + 2900	22000
1610	-	26900 + 3000	24000
1611	-	29700 + 3000	26000
1612	-	32900	28000

25
1550

一	1000	3770	高直員	伊原 200	伊原 250	課費 500
二	500	1000	伊原	伊原		
三	500	1000	伊原	伊原		
四	500	1000	伊原	伊原		
五	500	1000	伊原	伊原		

350 夫人
 10000
 池田
 22.50
 16.00

建築費 5500
 高直員 3000
 補助及旅費 550
7000

外務課

課長 田次 主事

工事 堀 監者 吉市

建築部長 佐野

技師 佐野, 加藤谷, 島桂 (堀尾, 池田, 野田, 小倉, 奥中, 正)

土木部長

技師

技師

技師

技師

技師

技師

技師

80
70
60
50
40
30
20
10
0

上 水 田
田 田
田 田
田 田
田 田
田 田
田 田
田 田

61
50
67
85
58
30
61
77
56
80
50
75
65
60

二年

65
50
67
85
58
62
70
56
75
80
72
66
60
60

大 井
井 井
井 井
井 井
井 井
井 井
井 井
井 井

41
32
22
41
60
25
73
56
50
49
38
40
45

65
90
80
50
85
26
38
49
67
48
91
40
25
30
45

11
18
4
14
2
28
13
31
32
5
15
19
19
29
4
16

81
92
71
76
58
39
52
25
73
25
56
50
49
80
3
45

大 野
野 野
野 野
野 野
野 野
野 野
野 野
野 野

53
20
37
63
32
30
29
26
93
86
59
67
37
55
79

12
30
21
9
43
25
26
17
17
11
6
20
13
3

60
53
33
48
43
40
37
37
51
46
62
73
78
64
82

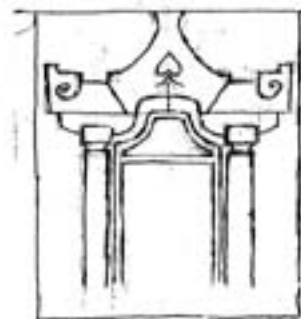
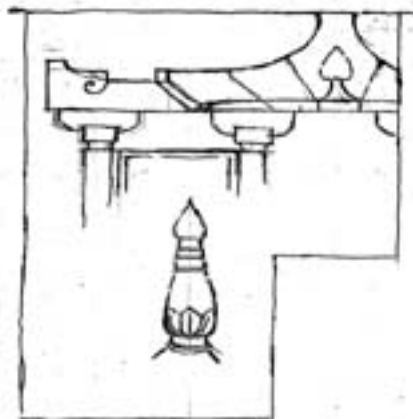
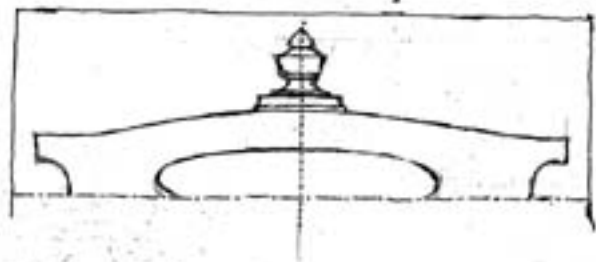

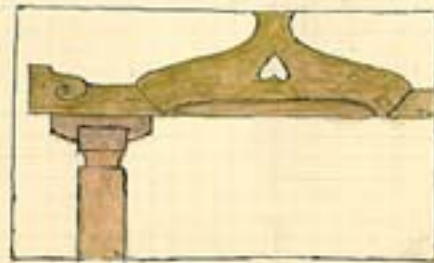
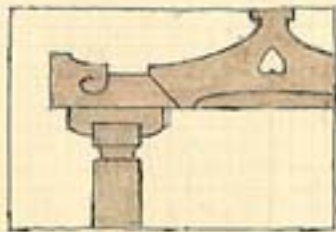

Stambha
 1 Delhi 北 $h=42'$ $d=39'$
 2 $h=55'$ $d=2'11''$
 3 Allahabad. M. I. Apoc 2. Sandragupta 300 3. Jahangir 1657
 4 Lauriya. (Bettia Hills) $h=36'$ $d=42'$
 5 Nasandgarh, Nandangarh (Machha 1 1/2 miles) $h=32'$ $d=2'11''$
 6 Rampurba (near Piplaria, Champaran) ?
 7 Sanchi K. K. $h=32'$ $d=2'10''$
 8
 9
 10
 11
 12
 13
 14
 15
 16
 17
 18
 19
 20
 21
 22
 23
 24
 25
 26
 27
 28
 29
 30
 31
 32
 33
 34
 35
 36
 37
 38
 39
 40
 41
 42
 43
 44
 45
 46
 47
 48
 49
 50
 51
 52
 53
 54
 55
 56
 57
 58
 59
 60
 61
 62
 63
 64
 65
 66
 67
 68
 69
 70
 71
 72
 73
 74
 75
 76
 77
 78
 79
 80
 81
 82
 83
 84
 85
 86
 87
 88
 89
 90
 91
 92
 93
 94
 95
 96
 97
 98
 99
 100
 101
 102
 103
 104
 105
 106
 107
 108
 109
 110
 111
 112
 113
 114
 115
 116
 117
 118
 119
 120
 121
 122
 123
 124
 125
 126
 127
 128
 129
 130
 131
 132
 133
 134
 135
 136
 137
 138
 139
 140
 141
 142
 143
 144
 145
 146
 147
 148
 149
 150
 151
 152
 153
 154
 155
 156
 157
 158
 159
 160
 161
 162
 163
 164
 165
 166
 167
 168
 169
 170
 171
 172
 173
 174
 175
 176
 177
 178
 179
 180
 181
 182
 183
 184
 185
 186
 187
 188
 189
 190
 191
 192
 193
 194
 195
 196
 197
 198
 199
 200
 201
 202
 203
 204
 205
 206
 207
 208
 209
 210
 211
 212
 213
 214
 215
 216
 217
 218
 219
 220
 221
 222
 223
 224
 225
 226
 227
 228
 229
 230
 231
 232
 233
 234
 235
 236
 237
 238
 239
 240
 241
 242
 243
 244
 245
 246
 247
 248
 249
 250
 251
 252
 253
 254
 255
 256
 257
 258
 259
 260
 261
 262
 263
 264
 265
 266
 267
 268
 269
 270
 271
 272
 273
 274
 275
 276
 277
 278
 279
 280
 281
 282
 283
 284
 285
 286
 287
 288
 289
 290
 291
 292
 293
 294
 295
 296
 297
 298
 299
 300
 301
 302
 303
 304
 305
 306
 307
 308
 309
 310
 311
 312
 313
 314
 315
 316
 317
 318
 319
 320
 321
 322
 323
 324
 325
 326
 327
 328
 329
 330
 331
 332
 333
 334
 335
 336
 337
 338
 339
 340
 341
 342
 343
 344
 345
 346
 347
 348
 349
 350
 351
 352
 353
 354
 355
 356
 357
 358
 359
 360
 361
 362
 363
 364
 365
 366
 367
 368
 369
 370
 371
 372
 373
 374
 375
 376
 377
 378
 379
 380
 381
 382
 383
 384
 385
 386
 387
 388
 389
 390
 391
 392
 393
 394
 395
 396
 397
 398
 399
 400
 401
 402
 403
 404
 405
 406
 407
 408
 409
 410
 411
 412
 413
 414
 415
 416
 417
 418
 419
 420
 421
 422
 423
 424
 425
 426
 427
 428
 429
 430
 431
 432
 433
 434
 435
 436
 437
 438
 439
 440
 441
 442
 443
 444
 445
 446
 447
 448
 449
 450
 451
 452
 453
 454
 455
 456
 457
 458
 459
 460
 461
 462
 463
 464
 465
 466
 467
 468
 469
 470
 471
 472
 473
 474
 475
 476
 477
 478
 479
 480
 481
 482
 483
 484
 485
 486
 487
 488
 489
 490
 491
 492
 493
 494
 495
 496
 497
 498
 499
 500
 501
 502
 503
 504
 505
 506
 507
 508
 509
 510
 511
 512
 513
 514
 515
 516
 517
 518
 519
 520
 521
 522
 523
 524
 525
 526
 527
 528
 529
 530
 531
 532
 533
 534
 535
 536
 537
 538
 539
 540
 541
 542
 543
 544
 545
 546
 547
 548
 549
 550
 551
 552
 553
 554
 555
 556
 557
 558
 559
 560
 561
 562
 563
 564
 565
 566
 567
 568
 569
 570
 571
 572
 573
 574
 575
 576
 577
 578
 579
 580
 581
 582
 583
 584
 585
 586
 587
 588
 589
 590
 591
 592
 593
 594
 595
 596
 597
 598
 599
 600
 601
 602
 603
 604
 605
 606
 607
 608
 609
 610
 611
 612
 613
 614
 615
 616
 617
 618
 619
 620
 621
 622
 623
 624
 625
 626
 627
 628
 629
 630
 631
 632
 633
 634
 635
 636
 637
 638
 639
 640
 641
 642
 643
 644
 645
 646
 647
 648
 649
 650
 651
 652
 653
 654
 655
 656
 657
 658
 659
 660
 661
 662
 663
 664
 665
 666
 667
 668
 669
 670
 671
 672
 673
 674
 675
 676
 677
 678
 679
 680
 681
 682
 683
 684
 685
 686
 687
 688
 689
 690
 691
 692
 693
 694
 695
 696
 697
 698
 699
 700
 701
 702
 703
 704
 705
 706
 707
 708
 709
 710
 711
 712
 713
 714
 715
 716
 717
 718
 719
 720
 721
 722
 723
 724
 725
 726
 727
 728
 729
 730
 731
 732
 733
 734
 735
 736
 737
 738
 739
 740
 741
 742
 743
 744
 745
 746
 747
 748
 749
 750
 751
 752
 753
 754
 755
 756
 757
 758
 759
 760
 761
 762
 763
 764
 765
 766
 767
 768
 769
 770
 771
 772
 773
 774
 775
 776
 777
 778
 779
 780
 781
 782
 783
 784
 785
 786
 787
 788
 789
 790
 791
 792
 793
 794
 795
 796
 797
 798
 799
 800
 801
 802
 803
 804
 805
 806
 807
 808
 809
 810
 811
 812
 813
 814
 815
 816
 817
 818
 819
 820
 821
 822
 823
 824
 825
 826
 827
 828
 829
 830
 831
 832
 833
 834
 835
 836
 837
 838
 839
 840
 841
 842
 843
 844
 845
 846
 847
 848
 849
 850
 851
 852
 853
 854
 855
 856
 857
 858
 859
 860
 861
 862
 863
 864
 865
 866
 867
 868
 869
 870
 871
 872
 873
 874
 875
 876
 877
 878
 879
 880
 881
 882
 883
 884
 885
 886
 887
 888
 889
 890
 891
 892
 893
 894
 895
 896
 897
 898
 899
 900
 901
 902
 903
 904
 905
 906
 907
 908
 909
 910
 911
 912
 913
 914
 915
 916
 917
 918
 919
 920
 921
 922
 923
 924
 925
 926
 927
 928
 929
 930
 931
 932
 933
 934
 935
 936
 937
 938
 939
 940
 941
 942
 943
 944
 945
 946
 947
 948
 949
 950
 951
 952
 953
 954
 955
 956
 957
 958
 959
 960
 961
 962
 963
 964
 965
 966
 967
 968
 969
 970
 971
 972
 973
 974
 975
 976
 977
 978
 979
 980
 981
 982
 983
 984
 985
 986
 987
 988
 989
 990
 991
 992
 993
 994
 995
 996
 997
 998
 999
 1000

楯	$60^3 \times 330 = 1800$	2000
水屋	$1.5 \times 600 = 900$	1000
内	$= 2000$	3000
舞殿	$= 4000$	4000
		10000

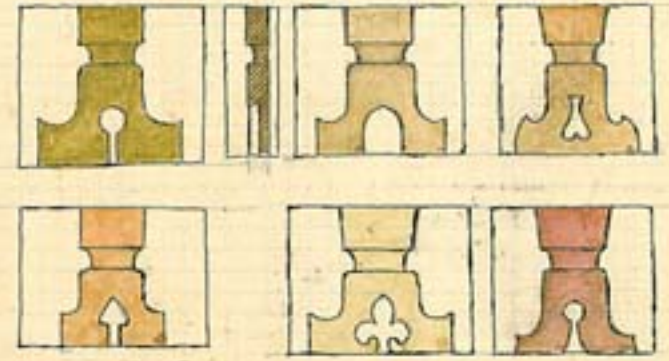

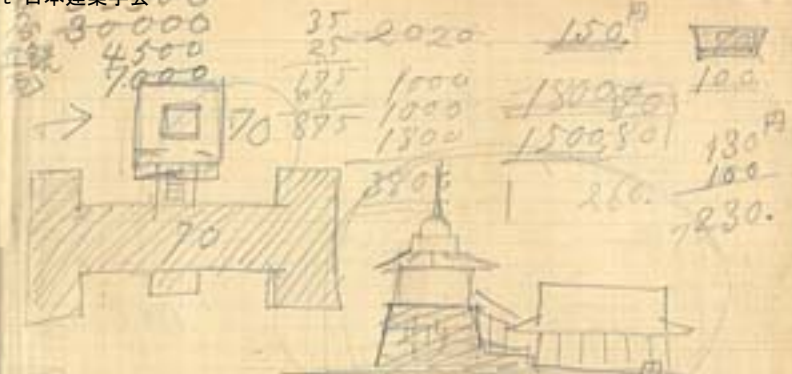

三月	材料	100	水中	1500.
	労務	100	門	3000.
		200.	柱	8500.
			礎	13000.

35-2020 150
 35 25 2020 150
 4500 675 1000 1500
 7000 875 1000 1500
 130
 100
 230

公園公堂上事水角
 廣慶院
 梶川



500
 500
 500
 200
 700
 150
 100
 50
 300
 200
 300
 2500
 2100
 1500
 700
 7200

大正六百年
 日交
 山
 大日
 大社

仙臺方面の古蹟

ツグ

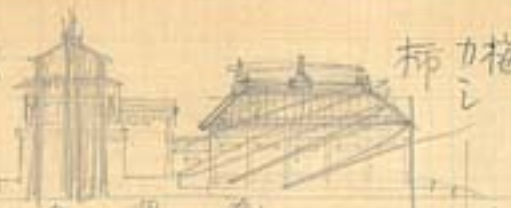

九
三万円

果
一萬

100
100
200円

1500
9000
12000円
4120
200

十日又ハ

一社9円
大9円

柿
カ
梅
ア
エ
キ

十月頃
四月五六
十月頃
十月頃

春三四月頃
十月頃

十月頃

ツグ
多
モ
ア
エ
キ
松
春
又
秋
十月頃
十月頃
十月頃
十月頃
十月頃
十月頃

48

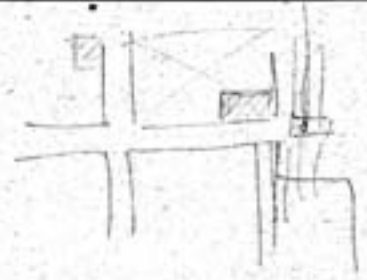

○下園郵便局設計
軍艦八雲

中牟田武吉

$$\begin{array}{r}
 \# 5 \times 2 = 10 \\
 4 \times 2 = 8 \\
 25 \times 10 = \frac{25}{43}
 \end{array}$$

阿部武吉

大正六年

寫真會

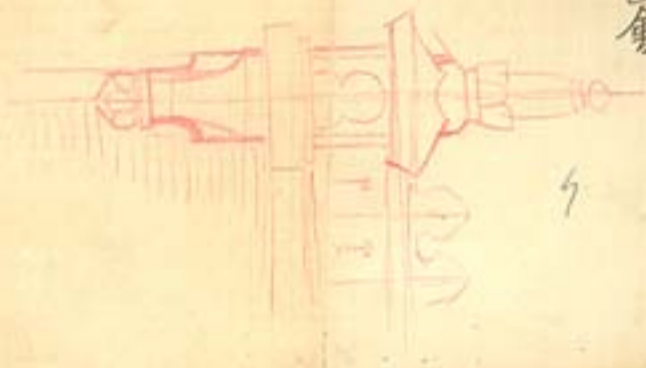

健鷲空と撃つ
天馬空と駢く
老気秋と横ふ
気北斗と衝く
安石出す人の蒼生と如く

任
安石

高

雄

三

200	建築学会
200	土木学会
500	自志
500	建築士会
1000	住宅
1000	住宅
1000	住宅
2000	住宅
2000	住宅
2900	
1800	
2100	
2400	
7200	

全日本建築士会

Copyright 日本建築学会

虎兒島内務部長
服部教一

二一