

大正六年校
雜記

地圖

八尺四寸
四尺六寸

五尺

七尺半寸
三寸

宅物數

四寸九寸
二尺五寸

...

224 19
313 20
353 21

...

...

26
28
28
2
3
4
5
6
7

8
9
10
11
12
13
14
15
16
17
18

...

神田連雀町十八位三木

杉井茂

白令三光町四二九

長岡安平

三浦安平白鳥北直道

高島分也服店

荏原郡四王川村大宮池田、
一〇五六、

有夜鑑務

府下波栲町角袋五三

長谷川 清

長谷川

内務省官廳

長岡安平

全友全友園掛

伊藤辰次郎

(三〇)

(三〇位)



石燈籠
 高橋雄次
 鎌倉
 三町
 一

愛宕山 青石
 高橋雄次
 鎌倉
 鐘倉
 南
 日中社

石燈籠
 高橋雄次
 鎌倉
 鐘倉
 南
 日中社

石燈籠
 高橋雄次
 鎌倉
 鐘倉
 南
 日中社

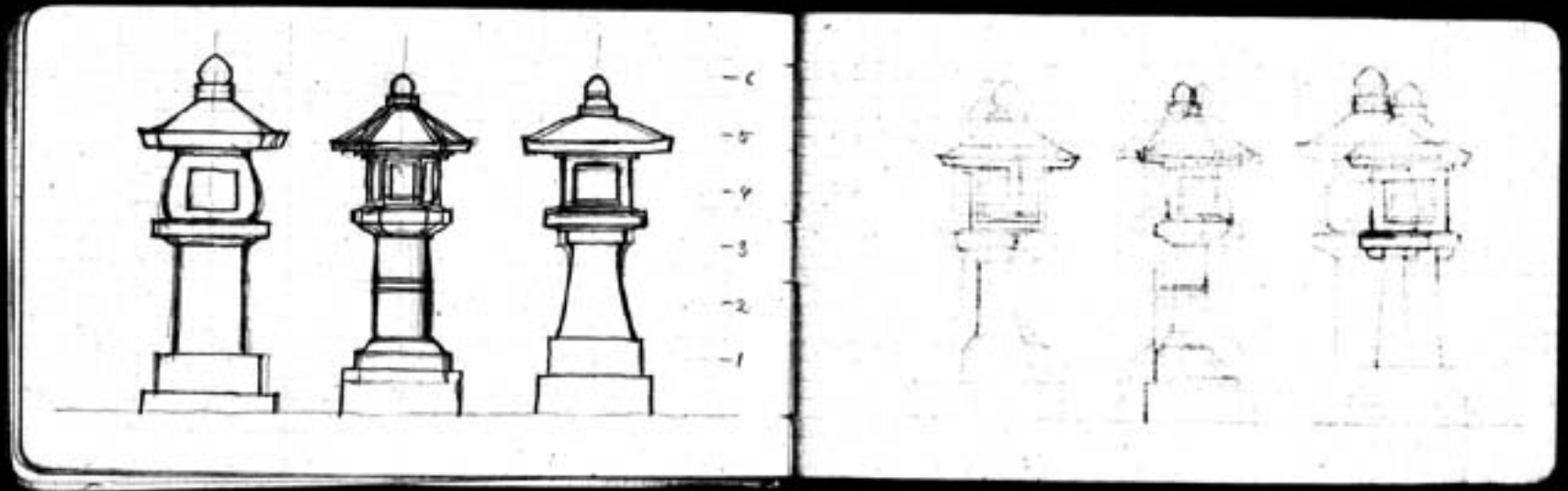

Architecture. by Prof. W.R. Lethaby

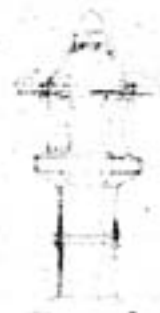
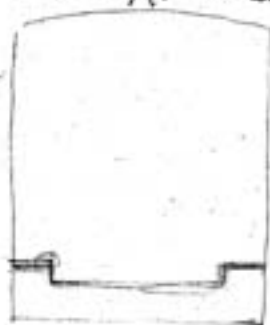

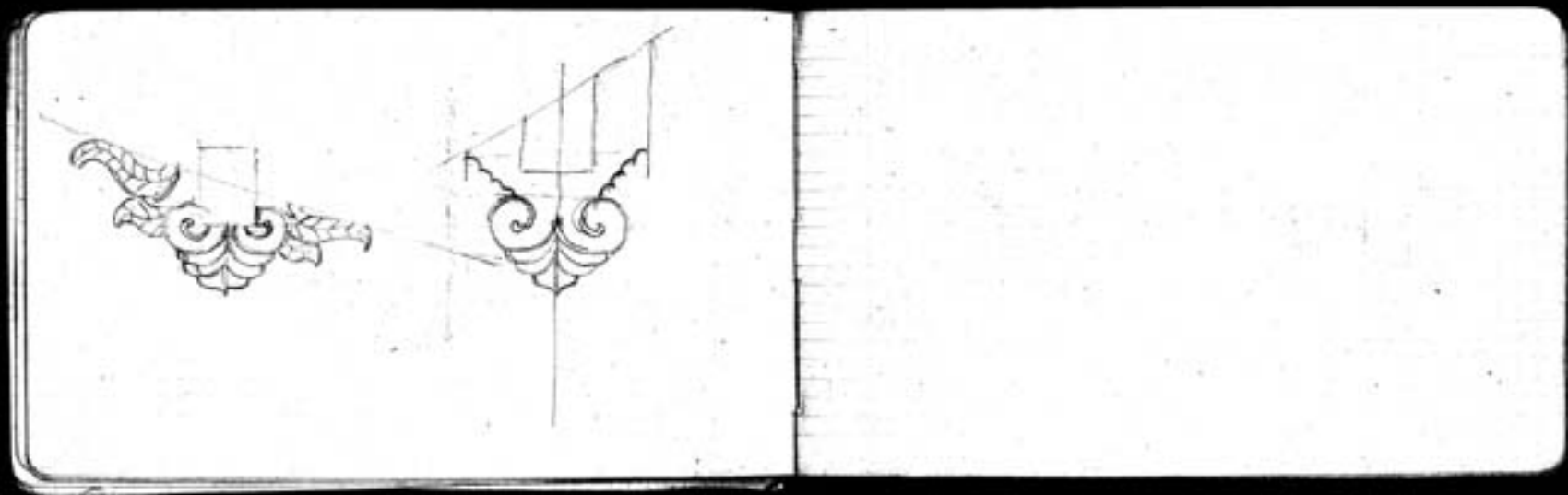

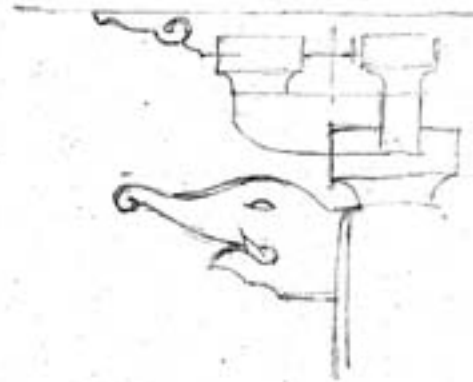

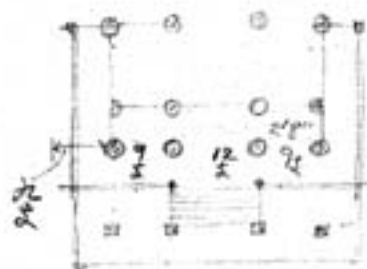

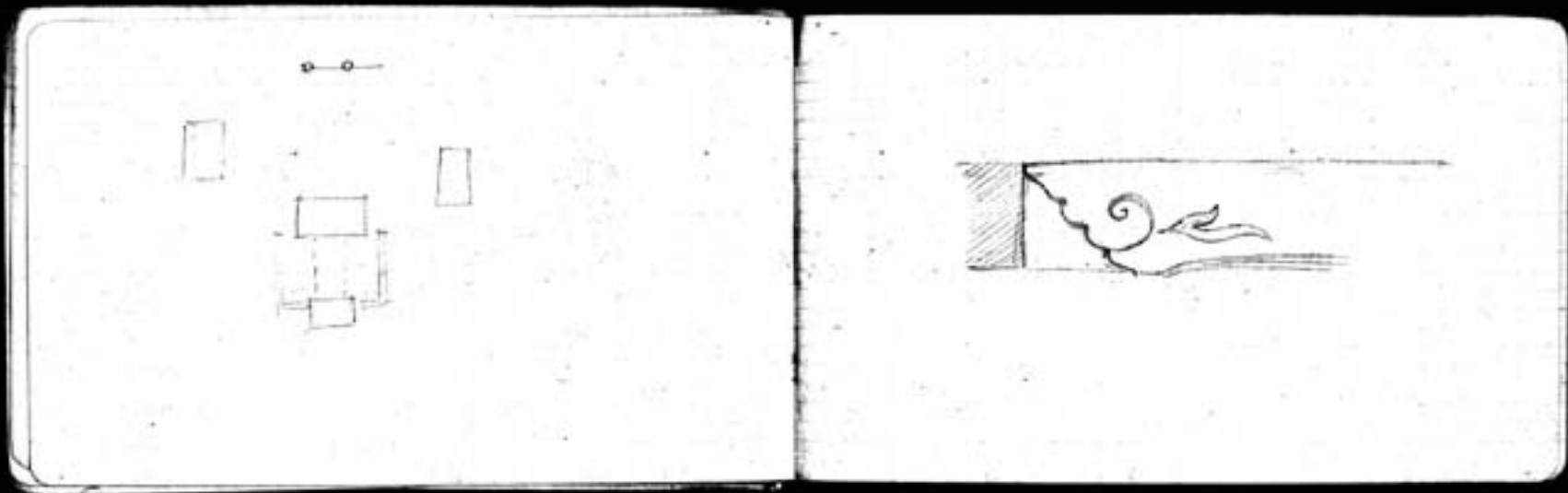

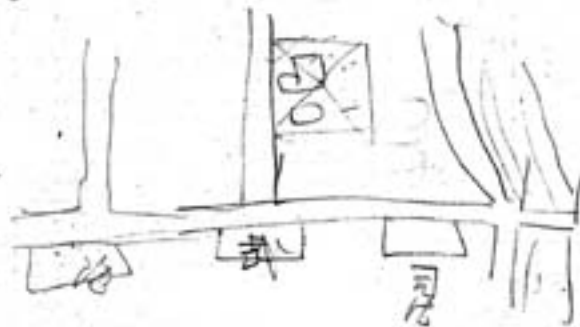

承久女天書

下浦佐村天王堂

側道集房弁鏡

四至 東限寺田際 西限高山際
南限形太留 北限里

永徳二年十一月十三附

詳記成院ノ為進覺ニ付テ
寄進帖ノリ

奥河津北沖火舎

第ニ年全形
軒柱以上假取



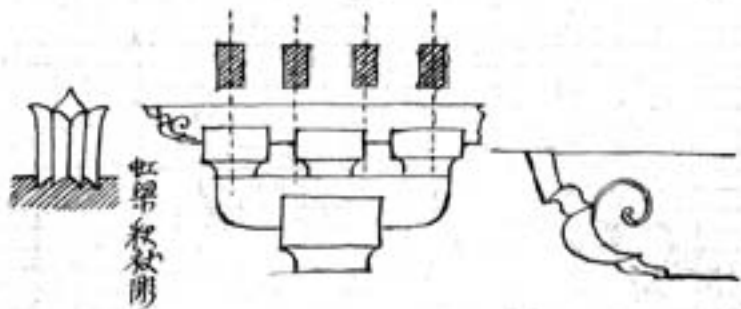

藏

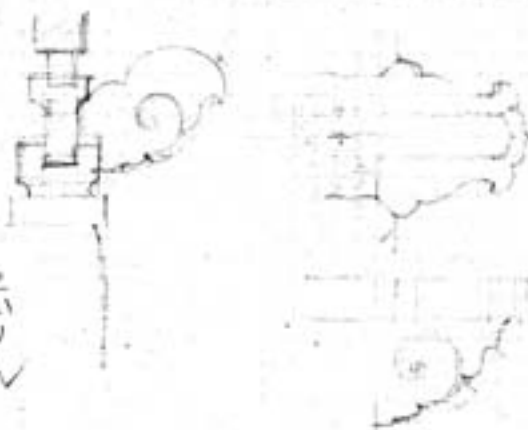

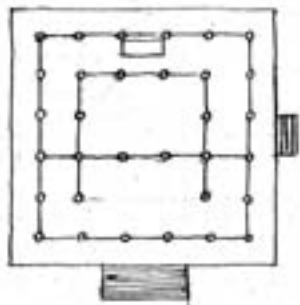

吉祥山善友寺
 山門(仁王也)
 三層重層(吉祥山) 欝々
 鐘樓(元禄?)
 四脚知母
 白山社
 多聞天堂

毘沙門堂



古門三内單層入母屋
 (元禄?)

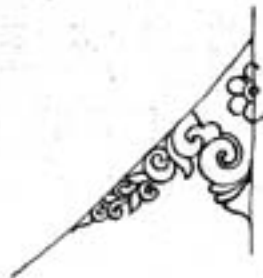

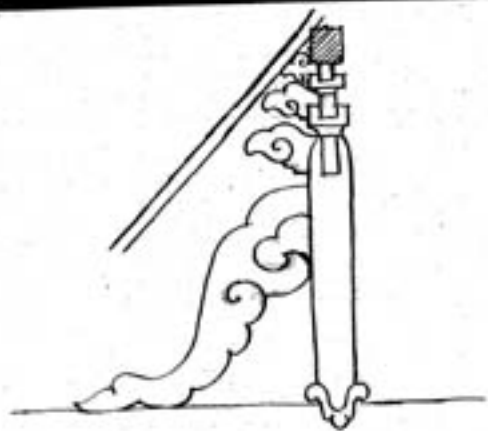

鐘樓

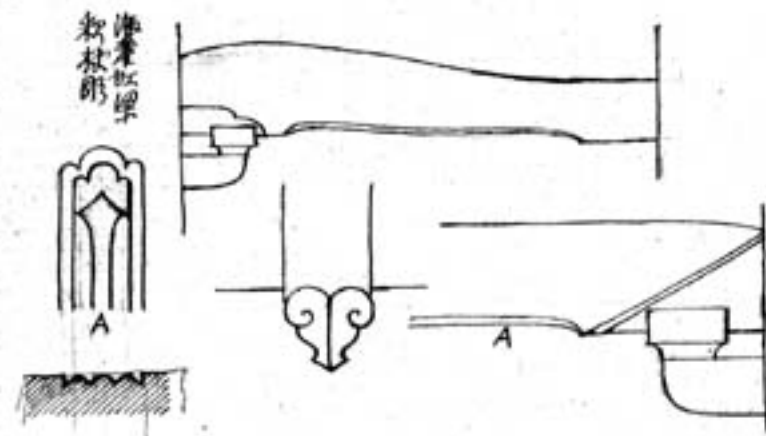

上海 北華寺
豫園
蘇州 北寺塔
瑞光寺
金山寺
鎮江 金山空慧寺
金山寺
南京 孝陵
朝天宮
奉准
九江 廬山
武漢 漢口
晴川閣
黃鶴樓

100
1000
10000
10000
1000
50
1000
10000
10000
10000
45000
70000
70000
120000
70000
58000
20000
45000
25000
10000

○ 参汗

○ 参汗

○ 勘定は縁谷とやらをうておはは堪ゆかして
て新印のまの上の字の南の所の所次文
と作られた上を中の中が身の中
りまふ

○ 今ハ作雨まの所あることまで
雨をうたぐりて多様な作物と上
の五羽あるが七七の倍と取り
七まのれ七七の倍と取り又
味を食はまのれ上りて未
中受候下りまふおれ上り
日中未の候と申れ上りておれ
中ゆくり人のうへに多い所
中ゆくり人のうへに多い所

○ 本館下子下陽工者離れ
三層く作らしきとまふ

球印の厨下候と申すも、不他と申すの
るす本、候をゆりて作ら下りま
す候申程申上りまふ、
候上り申の方の仕度候と申す

○ 勘定は雨泉の事とありて、

勘定は縁谷とやらをうておはは堪ゆかして
て新印のまの上の字の南の所の所次文
と作られた上を中の中が身の中
りまふ
○ 今ハ作雨まの所あることまで
雨をうたぐりて多様な作物と上
の五羽あるが七七の倍と取り
七まのれ七七の倍と取り又
味を食はまのれ上りて未
中受候下りまふおれ上り
日中未の候と申れ上りておれ
中ゆくり人のうへに多い所
中ゆくり人のうへに多い所

早稲田

10. 19. 大塚一平地蔵, 鳥居, 又地蔵
 10. 28. 飛鳥建爾, 法隆寺(科抄付)
 10. 17. 法隆寺(五三ノミ, 又鳥居)
 11. 18. 法起, 法起, 口取, 又法起
 11. 25. 奈良野胡俗論, 甚中寺
 12. 2. 法起, 法起, 又法起, ornament
 12. 9. 法起俗論(法起)
 11. 法起俗論(法起)
 西大寺, 法起俗論
 早大寺以下諸例.

二年

11. 14 周度 破子
 10. 23 大朝 破子
 11. 17 鹿 破子
 11. 18 宗王 破子(遠, 南院, 又, 又)
 11. 25 元 破子, 清 破子, 又 破子, 又 破子
 12. 2 清 破子, 又 破子, 又 破子, 又 破子
 12. 9 清 破子, 又 破子, 又 破子, 又 破子
 11. 7 宗王, 法起, 法起, 法起, 法起, 法起
 法起, 法起, 法起, 法起, 法起, 法起

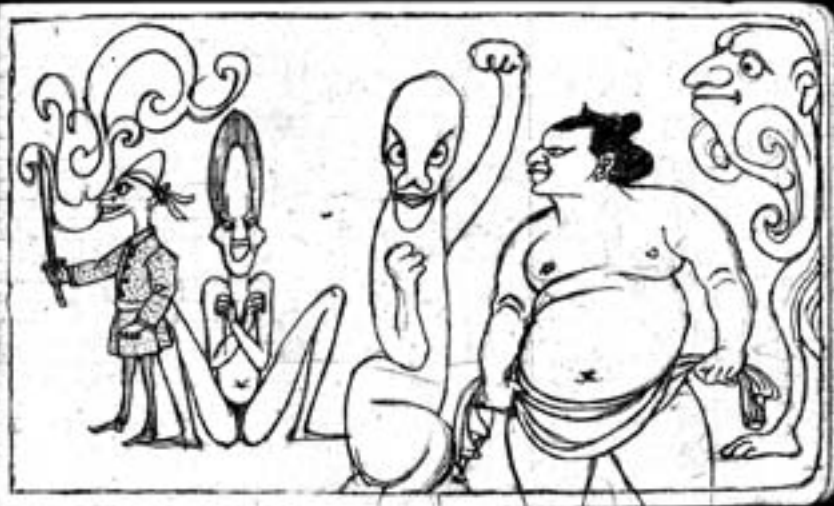

Hyd Park.	475,800 坪	390	$\frac{153}{609.8}$
Kensington P.	292,800	240	
Bois de Bloque.			
Central P. N.Y.			
Faremont P. (Philadelphia)			
Kew G.	217,160	170	
Richmond G.	275,110	225	
Namstead Heath	292,800	240	

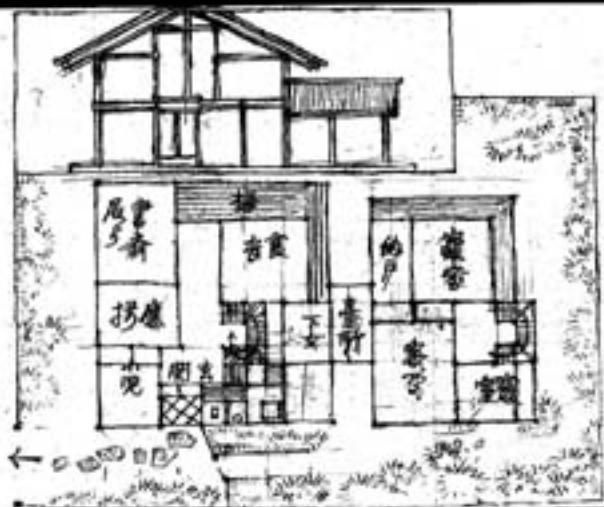

Ken garden	174	—	217160.	
Hyde Park	361.	—	940420.	122
Kensington Garden	248:	—	328180.	122
Green Park				950
Regent's Park	472.	—	575840.	122
Victoria Park	290.	—	353800.	122
Kensington P.	20.	—	2440.	122
Phoenix Park	1760.	—	2147200.	122
Richmond Park	2255.	—	2751100.	122
Bois de Boulogne	2250.	—	2745000.	122
Hamstead Heath	240.	—	292800.	122
Central Park	840.	—	1024800.	122
Prospect Park	550.	—	671000.	122
Faremont P. (Philadelphia)	?			122

27716
361
122
244
854
5758
122
277
1098
432
204
32818

上野	105060.
芝	146040.
浅草	96003.
目黒	54836.
原町	19332.
駒込	13520.
下谷	16432.
麹町	10290.

122	
277	
1098	
204	
95380	122
	2990

122	
880	
9480	2250
776	1220
712480	4500
	6500
122	2350
6750	
6750	2785000
271000	
1760	122
122	278
352	688
352	264
176	292800
219720	

○捨屋

一長三丈 破五寸 一八五駄

一四寸 中四寸 一三二〇

一三寸 破八寸 二五〇一

合 二八一八駄

大正六年十月三日納入
七年十月十日納入

○鋸金具

大正七年四月より湖島園芸株式

大正八年四月より製作

大正九年六月納入

六月より九月迄、打立

主任 飯後

技師

雇

中島坂町十七、桐山

十月二十日

○木骨材 目下約三百目 中島坂町

木骨材 引ツキ (全四三を)

至多名ノ方 二百七十を許

製材済の分三を過丸方三千三百

木挽 二十七人

本作り大正六年四月ヨリ

主任 飯後

技師 山本惣右衛門

雇

○持休

一長三ノ 功三村 一八九五
 一〇〇 中四村 一三二〇
 一〇〇 三ノ寺 二五〇一
 二〇〇 二ノ一八路

大正六年十月半が納入
 七年十月が納入

○務金具

○社務所

大正五年十一月一日 フラン事務所
 十一月末日 フラン事務所
 十一月ヨリ モペレシヨシ事務所
 大正六年 一月末 モペレシヨシ完成
 二月ヨリ 社務所設計
 五月末 社務所完成
 七月ヨリ 社務所
 主任 安藤持師
 林子 山本為太郎
 雇

法政	50000.
研究	30000.
回金	20000.
助子	50000.
大子	10000.
路	15000.
路	5000.
路	320000.
路	36000.
路	36000.
路	432000.

必須科上ノ藤講

全・ 藤講
 史集科 上原中野雄
 全・ 丸尾彰三郎
 仲里朝章
 文字科 實崎晴三夫

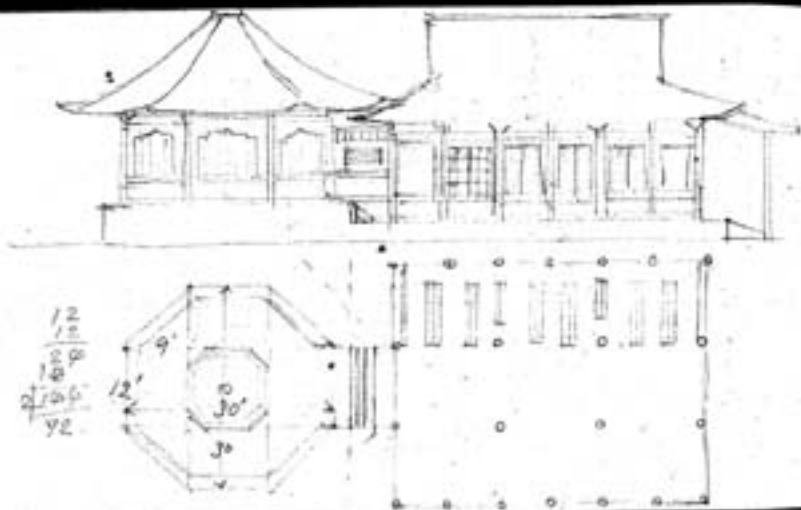

尺位 设计料 200.
(一) 塔身料 200.
(一) 塔身料 480.
工费 10000.
品名表 1120.
12000.



山梨山梨 日支建設院調査報告書
 山梨建設院 土木試験場 各種の新
 約々知事自ら亦長トシテ之ヲ視テ
 中心理学的ヲシテモテ可ニ不
 可計 府の状況 他々
 今、共同建設行政長ヲ球ニ
 及ニ大體諸子路トナテ、
 其他の諸子路トナテ、不全全
 俄ニ成ルハ次ヲ不便ニシテ、
 大體諸子路、諸子路、
 諸子路、及ニテ、ノ状況ニ
 破、諸子路大體諸子路、
 村間、ノ其子路、
 庭その他、
 子路、
 此ル方、
 大體諸子路、
 事、
 大體諸子路、
 大體諸子路、
 大體諸子路、
 大體諸子路、
 大體諸子路、

大塔一年

三澤
Roman Round Temple with Naalbee, Jupiter temple 日

三澤

宋,五代,日

日中 奈良時代, 神代, 安室日

二年

Jampun style 日

早稲田

一年 奈良時代, 神代, Ornament 日

二年. 法, 似, 追, 花 日

武野燭談
鳥原殿。一若年軍日附。推展サレ
大久保倉左門之。後ノテ置リ大輪等
ト大酒井勢ハ。出テ立テ制シテ
年ヲ此レシテ。汝大命ヲ死シテ。カ
山内盛三。若年深慮。推展
セリ。又考左門。向ヒ。安老。昔ノ手
又考左門。向ヒ。安老。昔ノ手
花年ノリトテ。懼リ難キハ。御身ノ。後
ノ侍。ク言フ可。道理。至極。ナリ。

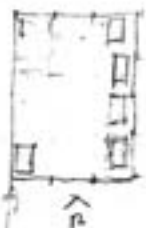

二三の四角、少くも
物置の、差掛ケ

用材取扱
玉置

甚淺材
木石身
製材掛

越智 山本 山中 西井 桐山

室物致
加 年限 噴織

角南 - 50
堀 - 35
大塚 - 50
菊地 - 50



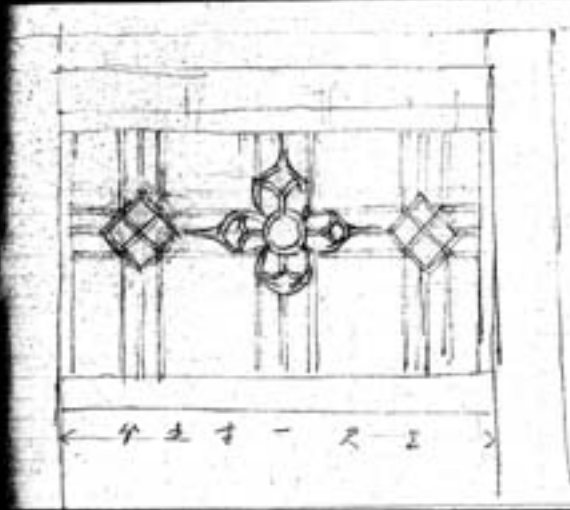
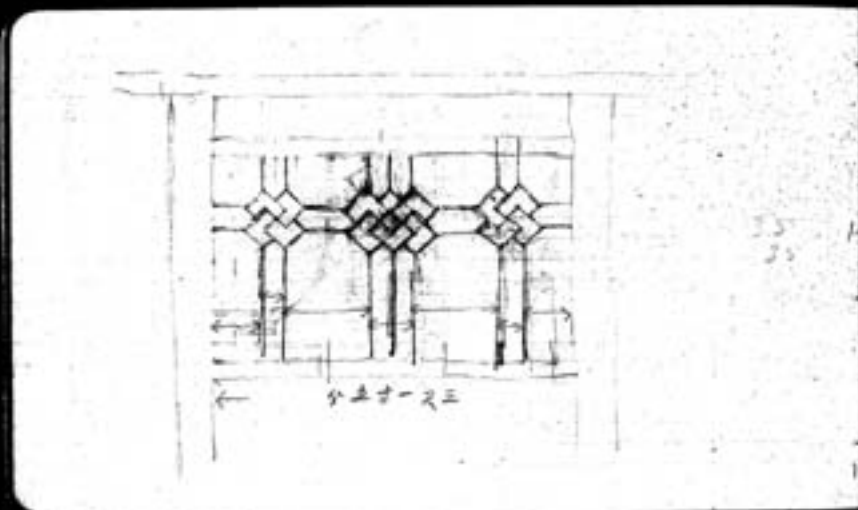

此稿所
山本龜三氏

飛雲閣

当印裏案より寛永中改修

抄文

三層閣、書院造、格押葺、
印房南柱、給長押付、上段中殿
里室延、出書院室、次、方床、
張付等凡、給通、鞘、方紙入、
等葺、格局

上段、方紙入、母忍、紙入、方紙
紙、書院、入母、北東、

二層、給長押、上段、方紙、檜
格、天井、鏡張付、二、方、松、葺

周圍、雨、檜、高、欄、花、振、軒、唐、紙
也

三層、印、飛、雲、閣、北、東、側、花、燈
窓、西、南、中、連、子、板、張、床、
天、井、張、付、一、下、軒、木、舞、臺、
檼、葺、四、注、送

寸尺

印室

最大、檼、柱、五、八、尺、五、寸、五、分
最大、梁、三、八、尺、五、寸、五、分

軒、高、十、二、尺、一、寸、五、分

二層

檼、柱、三、十、三、尺、三、寸、五、分
最大、梁、十、九、尺、三、寸、五、分

軒、高、二、十、七、尺、三、寸、五、分

三層

檼、柱、十、五、尺、九、寸、五、分
最大、梁、十、二、尺、九、寸、五、分

軒、高、三、十、七、尺、三、寸、五、分

棟、高、四、十、三、尺、六、寸、五、分

佐野、壯、士、大、正、三、年、攝、影

年少建築家

(Gothic 様) 大正 九年一月 三日 (御祭日) 二年 (回教様)

1. 15 Roma. Roman Gothic	1. 19 盛徳堂元	2. 19 盛徳堂元	1. 19 盛徳堂元
16 Ande	21 元	21 元	21 元
22 And. Roman Gothic	2. 1 元	2. 1 元	2. 1 元
23 Early Gothic	8 元	8 元	8 元
24 Early Gothic	15 元	15 元	15 元
30 Byzantine	2. 2 元	2. 2 元	2. 2 元
2. 54 Bramante	3. 1 元	3. 1 元	3. 1 元
1. Ornament to	8 元	8 元	8 元
124 Romanesque, Italy	15 元	15 元	15 元
13 Romanesque	22 元	22 元	22 元
19. Romanesque			
20 Gothic style			
26 Gothic			
27 Gothic			
3. 5 Gothic, French			
6 Gothic			
12 Gothic, German			
15 Gothic			
17 Gothic			
23 Gothic			

早稲田 一年(回教) 二年(回教)

1. 15 早稲田	1. 19 早稲田	1. 19 早稲田
21 早稲田	2. 1 早稲田	2. 1 早稲田
8 早稲田	2. 2 早稲田	2. 2 早稲田
15 早稲田	2. 2 早稲田	2. 2 早稲田
2. 2 早稲田	3. 1 早稲田	3. 1 早稲田
3. 1 早稲田	8 早稲田	8 早稲田
15 早稲田	15 早稲田	15 早稲田
22 早稲田	22 早稲田	22 早稲田

一、在正門前
 二、在正門前
 三、在正門前
 四、在正門前
 五、正門
 六、水塔及菜園
 七、損耗器
 八、院內小商店
 九、後部森林

143468. 外苑.
内 129/41. 香山
14327. 花田所
内苑.

上野竹石館
号 67
号 12 (20)

竹石館大

British Museum Kamigata Kamotagawa Hokkaido	825 (4)	345 (F)
上野竹石館	2870	1041 (L)
香取館	395 (3)	947 (2)
京都竹石館	678 (4)	
奈良竹石館	470 (2)	
日光竹石館	180 (280)	
神奈川竹石館	1489 (2)	211
外苑竹石館		



香取館竹石館大

合 計 10 20 35	雑 貨 ① ② ③	噴 水 等 ① ② ③	周 圍 柵 門 ① ② ③	競 技 場 ① ② ③	聖 堂 塔 ① ② ③	紀 念 碑 ① ② ③	給 水 管 ① ② ③	[意匠 構造 製図 設計 材料]	和 興 場 現

外苑建築の部		球	電	園	舎	計
新	3. 伊集, 塚, 藤	1	1	2	5	朝 鮮 松
新	2. 佐野, 桐山			2	2	
新	2. 甲, 増田	1	1	4	6	
新	池田, 奥本		1	3	4	工 事 場 一 番 上 等 松
新	2. 大江, 高島	1	1	4	10	
新	10	3	4	10	17	
新	小倉, 藤岡, 今井	1	1	6	8	
在	15	3	4	22	29	
工 費 在	25	10	10	45	45	



30
20
20

約百二十坪 坪五六ヶ月の間

西窓熱
東窓雨
北窓風
南温暖

十次用
一 家用 脱綿・塩油
一 全上 椅子・菓子用
一 便所
一 風呂・洗面所

考号	考子	責任技師	責任技師	池田	技師	坪数	屋	工	合
11B 1坪	人 口	増田	大	池田 奥平	4 △XO	甲.乙. 〇	6 △△〇	5 △X〇〇	〇 〇
11B 1坪	人 口	増田	大	池田 奥平	2	丙	4	5	〇 〇
11B 1坪	日 相	乙	大	池田 奥平	2	丁	3	3	〇 〇
11B 1坪	人 口	乙	大	池田 奥平	1	戊	3	3	〇 〇
11B 1坪	日 相	乙	大	池田 奥平	1	己	3	5	〇 〇
11B 1坪	日 相	乙	大	池田 奥平	1		1	3	〇 〇
11B 1坪	日 相	乙	大	池田 奥平	10	6	20	25	〇 〇

分	人	場	大	池	工	合			
分 油 銀	1 日 作 日	人 ◎	場 田	大 江	池 田 ◎	4 4X00	甲 乙 ◎	5 5X00	合 ◎
長 官 長	1 日 作 日	人 ◎	場 田	大 江	池 田 ◎	2	乙	5	◎
長 官 長	1 日 作 日	人 ◎	場 田	大 江	池 田 ◎	2	乙	3	◎
長 官 長	1 日 作 日	人 ◎	場 田	大 江	池 田 ◎	1	乙	3	◎
長 官 長	1 日 作 日	人 ◎	場 田	大 江	池 田 ◎	1	乙	3	◎
長 官 長	1 日 作 日	人 ◎	場 田	大 江	池 田 ◎	1	乙	3	◎
合	2	2	2	2	4	10	6	20	25

○ 測量
 △ 仕様
 大 現場
 口 現場
 ● 現場



約百二十坪 柱五六寸間

西原

東元

北原

南原

一 凡足、洗面所

一 便所

一 全上 椅子、車才用

一 客用 膳、湯、二

一 七次用 二

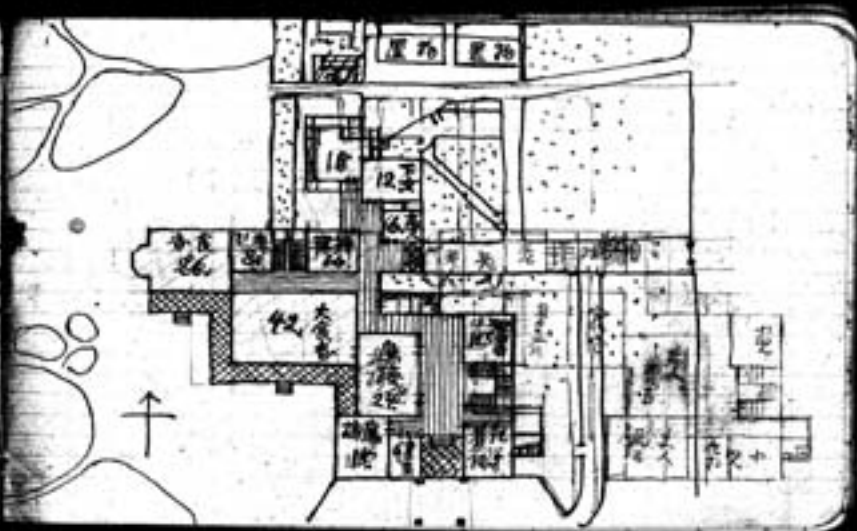

〇五五開の壁土の厚さ八其櫃と美云
 〇内容、若くハ容積ヲ更ス
 〇考久ノ安キハ宜敷ニ美云
 〇賤民ノ衆セ入ノ安キハ一ツレバ美云セシヨ。

松二 土木 一 五人
 林苑 一 三人
 建築 一 六人
 土木 一 三人
 林苑 一 二人
 瓦 一 十八人
 土 一 六人
 林 一 六人
 瓦 一 十五人
 土 一 十人
 林 一 十人



情と理の両方

人	150	7000	36000
100	5000	30000	
50	3100	37200	
30	3000	35000	
35	2100	63000	
40	1800	92000	

主任 梅田野村行

主任 梅田野村行

主任 梅田野村行

主任 梅田野村行

主任 梅田野村行

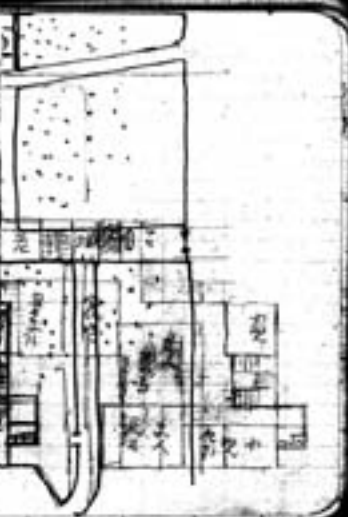

	10000	20000	30000	40000	50000	100000
5000	7.48	0.75	5.78	0.57	3.98	2.20
10000	8.40	0.80	5.36	0.49	3.36	1.98
20000	6.83	0.68	2.87	0.38	2.87	1.57
30000	6.27	0.63	2.63	0.35	2.63	1.48
40000	5.90	0.59	2.48	0.33	2.48	1.40
50000	5.62	0.56	2.36	0.32	2.36	1.35
100000	4.76	0.50	2.08	0.30	2.08	1.28

工費	20000円	10000円	主柱	41
足	136.	80.	工	12
本	574.	396.	五	10
積	92.	48.	三	10
	692.	464.	一	10

50000円
425
199.0
285
870.0

50000:370 = 7 1/2

2435 | 868 | 392
182 | 35 | 35

Stupa = 黒圓,
 Stupa = Chaitiya = 塔 = 支提
 高, 蓋, 華, 音, 又, 去, 腹, 飲食,
 即, 身, 任, 在, 境, 三, 區, 1/2, 1/2



Krasna = 黒圈

Stipa = Cha-tja
金剛



塔 = 支提

高, 蓋, 華, 音, 又, 去腹, 似, 高,
則, 身, 佛, 女, 體, 三, 區, 孔, 也,

	1000	2000	3000	4000	5000	10000	
5000	7.48	0.75	3.28	0.62	1.78		69
10000	8.70	0.80	3.26	0.57	2.36		115
20000	8.83	0.68	2.97	0.49	2.87		
30000	6.27	1.63	2.63	0.38	2.63		
40000	3.90	0.22	2.95	0.32	2.95		287
50000	2.62	0.56	2.36	0.34	2.36		2
100000	4.76	0.54	2.08	0.30	2.08		579

工事 20000円

具 136.

車 594.

油 92.

692.

5000円

425

199.2

285

570.2

10000円

80.

236.

48.

464.

5000 + 270 = 5270

1129.10

全	二	三	四	五	六	七	八	九	十
一	二	三	四	五	六	七	八	九	十

464 + 270 = 734

1000 + 734 = 1734

主任 二月 五月内 一六〇
 助手 二月半 五月内 七五
 書記 十月間 百五十 一〇
 総子費七千内 金 二四五

圓 二十餘件
 八枚
 三通

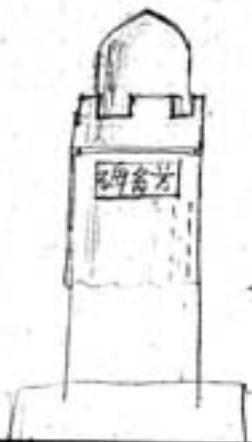

④ 非歴史 歴史 歴史 歴史

- 一 西洋の歴史 歴史 歴史
- 二 テキサス上ノ 歴史 歴史
- 三 漢語 歴史 歴史
- 四 歴史 歴史 歴史
- 五 中世の 歴史 歴史
- 六 不詳 歴史 歴史
- 七 天才 歴史 歴史
- 八 夕 歴史 歴史

⑤ 建築 歴史 歴史 歴史

主任 二月 五月内 一六〇
 助手 二月半 五月内 七五
 書記 十月間 百五十 一〇
 総子費七千内 金 二四五

三〇〇

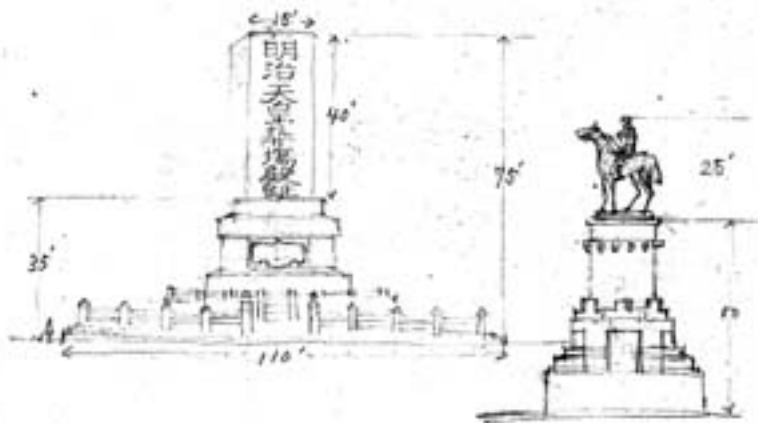

Handwritten calculations and notes:

1m	200'	70000
10000'		15000
350'		5050000/15
		336
		120
		190
		10



大正天皇即位一日中ノ

三日
四日
五日
六日
七日
八日
九日
十日
十一日
十二日
十三日
十四日
十五日

茶室
茶室
茶室
茶室
茶室
茶室
茶室
茶室
茶室
茶室
茶室
茶室
茶室
茶室
茶室

23
24
25
26
27
28
29
30
31

茶室
茶室
茶室
茶室
茶室
茶室
茶室
茶室
茶室
茶室
茶室
茶室
茶室
茶室
茶室

物販費 1500 坪 2000.
材料 50 坪 15000.
庭園 75000 坪 10.
井筒並配管 2100 坪 30.
内 10 坪 3000.
雑費 150 坪 200.

事故

合計

300000.
750000.
150000.
63000.
3000.
3000.
30000.

200 350
200 350
400 550
175
125 00
1225 00
400 00
2400 00
120 00
100 00
1200
1200
2900
3025600 700.
222

542200

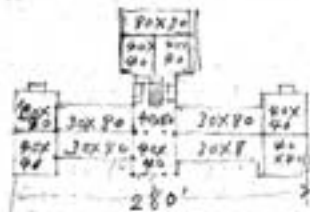

350x
350
36182500 2300
112
105

- 建築の歴史
- 一 仙圓居士の建築観
 - 二 仙圓居士の建築観
 - 三 其の二
 - 四 其の三
 - 五 其の四
 - 六 其の五

目録

英仙蘭伊里塞羅霞日末

$$\begin{array}{r} 55 \\ 100 \\ \hline 45 \\ 15.00 \\ \hline 15.00 \\ 72.00 \\ \hline 14.00 \end{array}$$

○ 建築の歴史

- 一 仙圓居士の建築観
- 二 仙圓居士の建築観
- 三 其の二
- 四 其の三
- 五 其の四
- 六 其の五
- 七 其の六

一、仙圓居士の建築観
 二、仙圓居士の建築観
 三、其の二
 四、其の三
 五、其の四
 六、其の五
 七、其の六

100	娘原	100	100
100	安福	100	200
300	大平内	300	500
150	大平内	150	650
500	大平内	140	790
100	大平内	50	840
150	大平内	500	1340
500	大平内	500	1840
500	大平内	500	2340
1200	大平内	150	2490
2600			

作是是非
 の技巧と気取
 一 某画家の余の向素
 一 某画家の氣息
 一 技巧と気取の并
 一 建築の意匠





此之命作
 ○建第の許ける理と情の原
 ○切見愛のささる工

拾見の母印大
 10日竹大板
 (74)板
 500
 500
 100
 200
 300

- 建築世原新身幾
- 建第思入進身入王手板代各
- 一棟代船
- 一流文の必要
- 一勢の派し必要
- 一誠性必心出
- 一但し低しと意深は他と比し深きと決るん
- 一誠一時〇〇〇〇〇〇〇〇
- 一誠十年の大建出の派しハハハ
- 一誠ナル誠意敬ハ〇〇〇〇〇〇
- 一依負し共誠の元定々
- 一技巧ヲ感ス

11月

11
12
13
14
15
16
17
18
19
20
21
22
23
24
25
26
27
28
29
30

日定出給

21 辰 五時早吃

22 既仙 3時1分?

26 船先 3時早利

12月

1
2
3
4
5
6
7
8
9
10
11
12
13
14
15
16
17
18
19
20
21
22

11 既仙出給

15 既仙
16 船先
17 船先
18 船先
19 船先
20 船先
21 船先

5月

23 船先出給
24 船先出給
25 船先出給
26 船先出給
27 船先出給
28 船先出給
29 船先出給
30 船先出給
31 船先出給

1
2
3
4
5
6
7
8
9
10
11
12
13
14
15



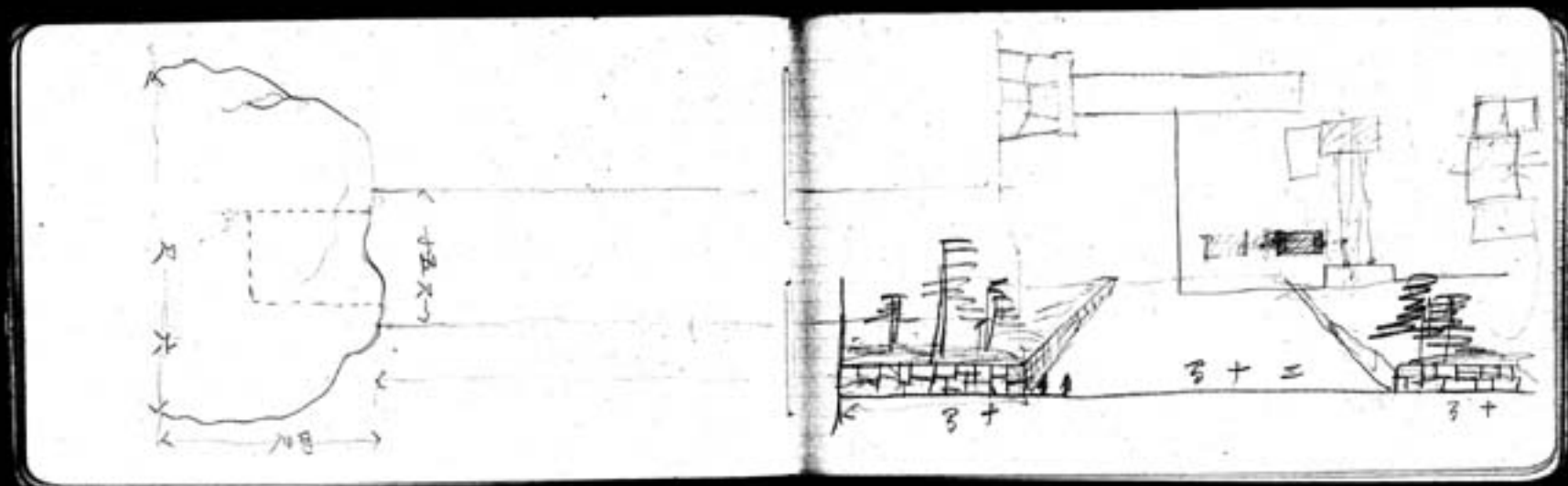



掛弓、小径
 藪
 老樹、信濃
 一般、風流
 赤杉、更

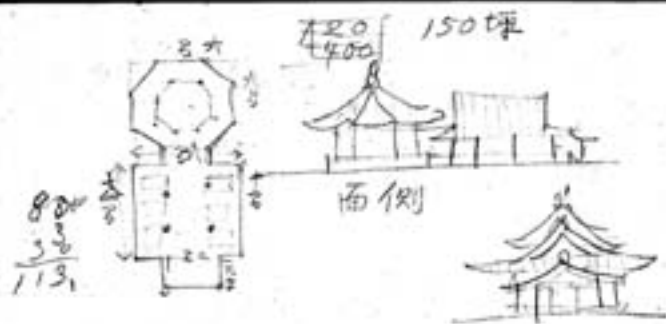

四角 柱 大 $12 \times 4 = 48$ 暖房窓
 小 $8 \times 8 = 64$
 112 102

合計 12 四角柱 (引込)
 124
 12
 合計 136

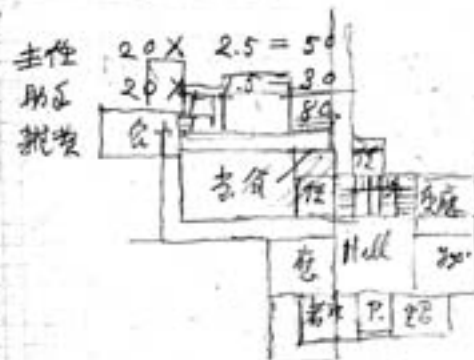

- 一 一般の保存方法
- 一 序説
- 一 信託の創設
- 一 信託の目的
- 一 今の信託の三種
- 一 信託の系図
- 一 六朝藝術
- 一 四朝
- 一 繪画
- 一 世界各國の保存方法

歴史と美術
 建築と美術
 信託の創設
 信託の目的
 今の信託の三種
 信託の系図
 六朝藝術
 四朝
 繪画
 世界各國の保存方法

歴史と美術
 建築と美術
 信託の創設
 信託の目的
 今の信託の三種
 信託の系図
 六朝藝術
 四朝
 繪画
 世界各國の保存方法

Agathis Alba 樹 = 国定殿 Tree
 Alma Siga. 木
 Gummifera 英名
 Alcohol: 四十倍: 濃ス.

南土亮々大帝城。三條九陌
 自維塔。諸田考考異人祀。
 馳道蓮生聖象行。細柳依
 垂常有恨。關花歷亂竟無情。
 千年陳迹唯蘭若。日暮香啣々
 野鹿鳴。
 太守春臺寧寧樓也

二重王宮

改築をせし難き所々。二重王宮アリ。

二重王宮式

二重王宮式

二重王宮式

二重王宮式

二重王宮式

二重王宮式

二重王宮式

二重王宮式

二重王宮式

二重王宮式

二重王宮式

二重王宮式

二重王宮式

二重王宮式

二重王宮式

二重王宮式

二重王宮式

二重王宮式

二重王宮式

二重王宮式

二重王宮式

二重王宮式

二重王宮式

二重王宮式

二重王宮式

二重王宮式

二重王宮式

二重王宮式

二重王宮式

二重王宮式

二重王宮式

二重王宮式

二重王宮式

二重王宮式

二重王宮式

二重王宮式

二重王宮式

二重王宮式

二重王宮式

二重王宮式

二重王宮式

二重王宮式

二重王宮式

西
 111
 115
 116
 117
 118
 119

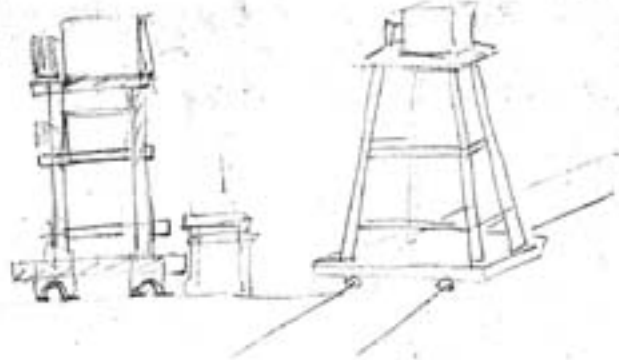

奈良気象 天気 曇
 八木 四月 一
 五月 5
 十一月 14 } 曇天多し湿度もケシ
 一日 10時 2時 湿度ケシ

1 屋西 全百五十板
 百十六板 四尺X三尺 一板計
 34板 特別
 標準 = 4尺以内
 二年及 豆付 支排 77.72m²
 田中 杉 板
 厚板 官 加
 フロア イド 五板
 着 瓦
 ニ 厚
 三 厚



湯井 墓地 山田 町
 河野 康長

262	262	1150
409	177	627
325	200	513
162	637	150
1150	150	660
51887/171	2	
38		
33		



design
Constantin Elevation



只日本に原姓のものは大抵に存
サワランハ他、何れも國体ニヨリ

見及しは可與ツ階級
人種は、原姓のソマ、

2. 非連作中計
供了、支那の至イカ依

5. 考進至也公多ナリ今給
新成至也、至イカ依

4. 公考進至也、西漢

百白千改至也ニエナ、
(1)ヨリ何マテノ至也ノ歴史ナリ

支那系ト云フハ、大抵の、モ、ニ、
云フ今給の、ニ、至也スルカ分ラヌ

例之ハ印度(ト比、至也ト云、
至也ト云、)ハ

至也ト云、)ハ、後、
至也ト云、)ハ、

至也ト云、)ハ、
至也ト云、)ハ、

至也ト云、)ハ、
至也ト云、)ハ、

至也ト云、)ハ、
至也ト云、)ハ、

至也ト云、)ハ、
至也ト云、)ハ、

地理気候

①
 9月 午前 5.45 水戸行 午後 8.50 水戸着
 10日 午後 3.40 水戸行
 11日 午前 7.10 水戸着

②
 7. 午前 7.40 水戸行
 8. 午前 12.00 水戸着

③
 9日 午前 10.15 12.40 水戸着 午後 1.04 水戸着 (水戸行)
 午後 2.30 水戸着 午後 7.04 水戸着 (水戸行)
 7日 午前 7.40 水戸着 午後 7.31 水戸着
 10. 午前 7.40 水戸着 (水戸行)
 11. 午前 7.13 水戸着

日 15
 16
 17
 18
 19
 20
 21
 日 22
 23



所是今非遷

一、建築の非在り

二、建築の在り

三、建築の在り

四、建築の在り

五、建築の在り

六、建築の在り

七、建築の在り

八、建築の在り

九、建築の在り



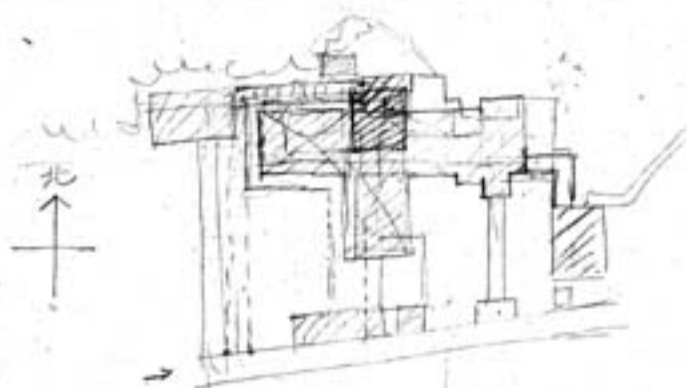
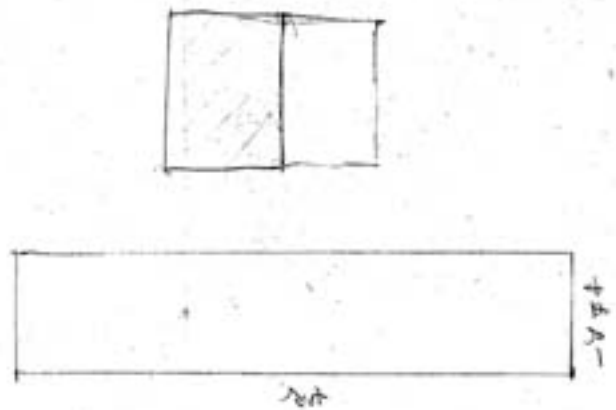

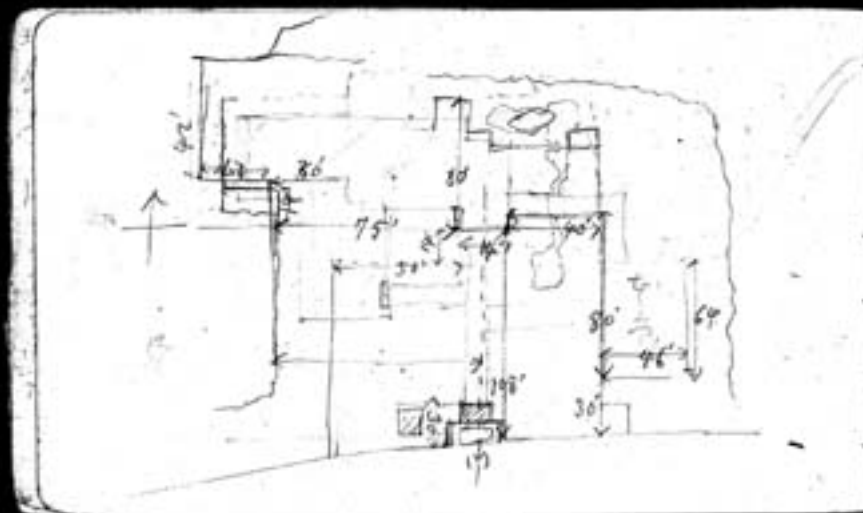

$1 \times 100 = 100$
 $1 \times 50 = 50$
 $2 \times 20 = 40$
 $8 \times 15 = 120$
 $15 \times 10 = 150$
 $4 \times 20 = 80$
 $70 = 630$
670

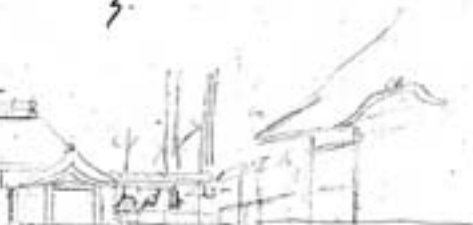

高橋一五、
 三二〇、
 長尾川新田奥横門清水
 二〇〇 二〇〇 二〇〇 二〇〇 二〇〇 二〇〇

三河 秋田 郡 陽岡町 大字 上地

八幡宮 建天宗教社建三

か 浴 鑛 倉 付 代 の 建 築 中

岡崎 駅より南へ十五六町
田中 長嶺 氏

陽岡町 玉川 太田 諸氏行方

鳥ハ飛マコトヲ 正

鳥ハ飛マコトヲ 正

鳥ハ飛マコトヲ 正

鳥ハ飛マコトヲ 正

鳥ハ飛マコトヲ 正

鳥ハ飛マコトヲ 正

鳥ハ飛マコトヲ 正

鳥ハ飛マコトヲ 正

鳥ハ飛マコトヲ 正

鳥ハ飛マコトヲ 正

鳥ハ飛マコトヲ 正

鳥ハ飛マコトヲ 正

鳥ハ飛マコトヲ 正

鳥ハ飛マコトヲ 正

鳥ハ飛マコトヲ 正

鳥ハ飛マコトヲ 正

鳥ハ飛マコトヲ 正

鳥ハ飛マコトヲ 正

鳥ハ飛マコトヲ 正

鳥ハ飛マコトヲ 正

鳥ハ飛マコトヲ 正

鳥ハ飛マコトヲ 正

鳥ハ飛マコトヲ 正

16
85
75

116

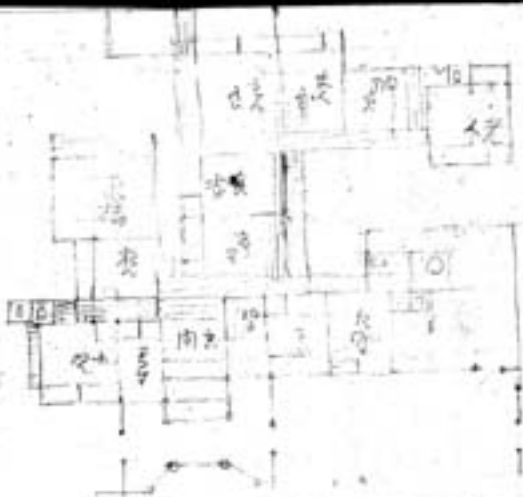

六十
四
二
五

見八侍學士
ハロツク
仲吉町
笹生ノ娘三十七
末娘の理地
人跡
利

花古
奈田町四丁目三十四
田中長盛
ハートル
ハーマ



新町区一馬河四十三
北村耕造

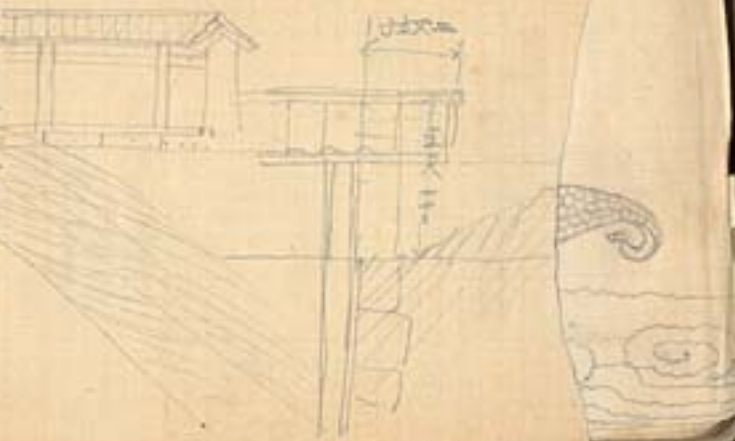

50

7 月 7 日 世保祭, 厨司泊
 8 月 8 日 世保祭, 厨司泊
 9 月 9 日 福同祭, 上夜厨司
 10 月 10 日 長内, 夜祭
 11 月 11 日
 12 月 12 日
 13 月 13 日

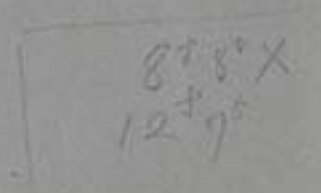

下
一
八
由
七
田
中



信濃山本屋中

Copyright 日本建築学会

大正六年後
雜記

日本歴史画帳 二帳

大サ一尺五寸ニ一尺二寸位

畫数 五十位

畫題ハ白鳥哲士ニ一化

筆者ハ小堀鞠吾氏外二三名

調査委員ハ 歴史家、考古学者、
風俗史家、有職家、
等數名

豫算

画料

一回ノ付平均百五十円
トシテ 七千五百円也

調査費

調査委員手当、調査ニ
関スル実費、委員合會費
等トシテ 二千円也

装釘

一卷百五十円ツトシテ
三百円也

箱

黒漆塗、透金具打
五百円也

合計金壹萬。三百円也

歴史学会 月刊行會

久

能

俣

本會刊行 月刊行會 第一二七号 二卷
昭和十一年一月一日發行
白文平 印刷 印刷 印刷 印刷 印刷 印刷

Uybeck 六朝原映=批

儿任函(及名踪)

仙部3侯也中香

生识市能